

**Uchwała Nr X/83/15
Rady Miejskiej w Kowalewie Pomorskim
z dnia 28 grudnia 2015r.**

**w sprawie przyjęcia „Programu usuwania wyrobów zawierających azbest z terenu Gminy
Kowalewo Pomorskie na lata 2016 – 2032”**

Na podst. art. 18 ust. 2 pkt 15 ustawy z dnia 8 marca 1990r. o samorządzie gminnym (t.j. Dz. U 2015, poz.1515), art. 18 ust. 1 ustawy z dnia 27 kwietnia 2001r. Prawo Ochrony Środowiska (t.j. Dz. U z 2013r., poz. 1232, poz. 1238, z 2014r. poz. 40, poz. 47 poz. 457, poz. 822, poz. 1101, poz. 1146, poz. 1322, poz. 1662, z 2015r. poz. 122, poz. 151, poz. 277, poz. 478, poz. 881, poz. 1045, poz. 1223, poz. 774, poz. 1434, poz. 1593), uchwała się co następuje:

§ 1. Przyjmuje się „Program usuwania wyrobów zawierających azbest z terenu Gminy Kowalewo Pomorskie na lata 2016 – 2032” - stanowiący załącznik do niniejszej uchwały.

§ 2. Wykonanie uchwały powierza się Burmistrzowi Miasta Kowalewo Pomorskie.

§ 3. Traci moc uchwała Nr XX/193/09 Rady Miejskiej w Kowalewie Pomorskim z dnia 25 lutego 2009r. w sprawie przyjęcia „Programu usuwania wyrobów zawierających azbest dla Gminy Kowalewo Pomorskie na lata 2009 – 2032”.

§ 4. Uchwała wchodzi w życie z dniem podjęcia.

A.Szewczyk

Uzasadnienie
do Uchwały Nr X/83/15
Rady Miejskiej w Kowalewie Pomorskim
z dnia 28 grudnia 2015r.

W dniu 14 lipca 2009 r. Rada Ministrów przyjęła „Program Oczyszczania Kraju z Azbestu na lata 2009 – 2032”. Główne cele Programu to: usuwanie i unieszkodliwianie wyrobów zawierających azbest, minimalizacja negatywnych skutków zdrowotnych spowodowanych obecnością azbestu na terytorium kraju oraz likwidacja szkodliwego oddziaływania azbestu na środowisko. Cele Programu będą realizowane sukcesywnie aż do roku 2032, w którym zakładane jest oczyszczenie kraju z azbestu.

W związku z powyższym na gminy, powiaty i województwa nałożony został obowiązek opracowania programów usuwania azbestu i wyrobów zawierających azbest. Gmina Kowalewo Pomorskie Uchwałą Nr XX/193/09 Rady Miejskiej w Kowalewie Pomorskim z dnia 25 lutego 2009 przyjęła „Program usuwania wyrobów zawierających azbest dla Gminy Kowalewo Pomorskie na lata 2009 – 2032”.

W roku 2015 Gmina Kowalewo Pomorskie uzyskała dofinansowanie z Ministerstwa Gospodarki na realizację zadania pn. „Aktualizacja inwentaryzacji wyrobów zawierających azbest na terenie Gminy Kowalewo Pomorskie”.

„Program usuwania wyrobów zawierających azbest dla Gminy Kowalewo Pomorskie na lata 2016 – 2032” w sposób przejrzysty ujmuje zagadnienia ściśle związane z realizacją nałożonych na gminę obowiązków. Wskazuje m.in. cele i zadania, a także ramy prawne w odniesieniu do zagadnień gospodarowania azbestem. Program wskazuje ponadto aktualny stan w zakresie wyrobów zawierających azbest na terenie Gminy Kowalewo Pomorskie. Ponadto Program wskazuje na środki finansowe, niezbędne do jego realizacji z jednoczesną możliwością pozyskania środków zewnętrznych na usuwanie wyrobów azbestowych.

Zgodnie z art. 46 ustawy z dnia 3 października 2008 r. o udostępnianiu informacji o środowisku i jego ochronie, udziale społeczeństwa w ochronie środowiska oraz o ocenach oddziaływania na środowisko (jt. Dz. U. z 2013 r. poz. 1235, z późn. zm.) „Program usuwania wyrobów zawierających azbest z terenu Gminy Kowalewo Pomorskie na lata 2016 - 2032”, jako dokument o charakterze strategicznym, podlega co do zasady procedurze strategicznej oceny oddziaływania na środowisko. Dla powyższego dokumentu uzyskano od Regionalnego Dyrektora Ochrony Środowiska w Bydgoszczy oraz Państwowego Wojewódzkiego Inspektora Sanitarnego w Bydgoszczy, zgodę na odstąpienie od przeprowadzenia strategicznej oceny oddziaływania na środowisko.

A.Szewczyk



PROGRAM USUWANIA WYROBÓW ZAWIERAJĄCYCH AZBEST Z TERENU GMINY KOWALEWO POMORSKIE NA LATA 2016-2032

Wykonawca:
Zakład Analiz Środowiskowych Eko-precyzja

KOWALEWO POMORSKIE 2015

SPIS TREŚCI:

1.1 CEL I ZAKRES OPRACOWANIA.....	4
2.1. POŁOŻENIE.....	5
2.2. DEMOGRAFIA.....	5
2.3. GLEBY	6
2.4. WARUNKI HYDROLOGICZNE.....	6
2.5. ŚRODOWISKO PRZYRODNICZE	7
3. WIADOMOŚCI OGÓLNE O AZBESTIE.....	9
3.1. BUDOWA I RODZAJE AZBESTU.....	9
3.2. WŁAŚCIWOŚCI I ZASTOSOWANIE AZBESTU.....	10
3.3. ŹRÓDŁA NARAŻENIA NA DZIAŁANIE AZBESTU.....	11
3.4. WPŁYW AZBESTU NA ORGANIZM CZŁOWIEKA.....	12
4. POSTĘPOWANIE Z MATERIAŁAMI ZAWIERAJĄCYMI AZBEST.....	13
4.1. OBOWIĄZKI I POSTĘPOWANIE WŁAŚCICIELI I ZARZĄDCÓW PRZY UŻYTKOWANIU OBIEKTÓW I TERENÓW Z WYROBAMI ZAWIERAJĄCYMI AZBEST.....	13
4.2. OBOWIĄZKI I POSTĘPOWANIE WŁAŚCICIELI I ZARZĄDCÓW, PRZY USUWANIU WYROBÓW ZAWIERAJĄCYCH AZBEST Z OBIEKTÓW LUB TERENÓW.....	14
4.3. OBOWIĄZKI PODMIOTÓW GOSPODARCZYCH ZAJMUJĄCYCH SIĘ USUWANIEM MATERIAŁÓW ZAWIERAJĄCYCH AZBEST, POSTĘPOWANIE PRZY PRACACH PRZYGOTOWAWCZYCH DO USUWANIA WYROBÓW ZAWIERAJĄCYCH AZBEST.....	16
4.4. WARUNKI BEZPIECZNEGO USUWANIA WYROBÓW ZAWIERAJĄCYCH AZBEST.....	16
4.5. TRANSPORT I UNIESZKODLIWIANIE ODPADÓW ZAWIERAJĄCYCH AZBEST.....	19
4.6. UNIESZKODLIWIANIE ODPADÓW ZAWIERAJĄCYCH AZBEST.....	21
5. GOSPODAROWANIE WYROBAMI I ODPADAMI ZAWIERAJĄCYMI AZBEST	24
5.1. WYROBY ZAWIERAJĄCE AZBEST	24
5.2 SPOSÓB UNIESZKODLIWIANIA WYROBÓW ZAWIERAJĄCYCH AZBEST.....	25
5.3. HARMONOGRAM REALIZACJI PROGRAMU.....	29
6. KOSZTY REALIZACJI PROGRAMU.....	31
6.1. KOSZTY USUNIĘCIA WSZYSTKICH WYROBÓW ZAWIERAJĄCYCH AZBEST.....	31
7. MOŻLIWOŚCI POZYSKANIA ŚRODKÓW FINANSOWYCH NA DZIAŁANIA ZWIĄZANE Z USUWANIEM AZBESTU.....	33
7.1. NARODOWY I WOJEWÓDZKI FUNDUSZ OCHRONY ŚRODOWISKA I GOSPODARKI WODNEJ.....	33
7.2. WOJEWÓDZKI FUNDUSZ OCHRONY ŚRODOWISKA I GOSPODARKI WODNEJ.....	34
7.3. BANK OCHRONY ŚRODOWISKA S.A.....	34
7.4. MINISTERSTWO GOSPODARKI.....	35
8. MONITORING REALIZACJI PROGRAMU.....	36
9. STRESZCZENIE.....	37

SPIS TABEL:

TABELA 1. DANE DEMOGRAFICZNE GMINY KOWALEWO-POMORSKIE (STAN NA 31.12.2014R.).....	6
TABELA 2. SKŁADOWISKA ODPADÓW ZAWIERAJĄCYCH AZBEST NA TERENIE WOJEWÓDZTWA KUJAWSKO-POMORSKIEGO.*.....	21
TABELA 3.SKŁADOWISKO OGÓLNODOSTĘPNE - MAŁOCIECHOWO.....	21
TABELA 4. SKŁADOWISKO OGÓLNODOSTĘPNE - BYCZ.....	22
TABELA 5. WYKAZ PODMIOTÓW GOSPODARCZYCH POSIADAJĄCYCH SIEDZIBĘ NA TERENIE WOJEWÓDZTWA KUJAWSKO-POMORSKIEGO, PROWADZĄCYCH DZIAŁALNOŚĆ ZWIĄZANĄ Z UNIESZKODLIWIANIEM AZBESTU, POSIADAJĄCYCH AKTUALNE ZEZWOLENIA.....	26
TABELA 6. PLAN HARMONOGRAMU DZIAŁAŃ NA LATA 2016-2032.....	30
TABELA 7. CENY ZWIĄZANE Z USUWANIEM MATERIAŁÓW AZBESTOWYCH Z TERENU GMINY KOWALEWO POMORSKIE.....	31
TABELA 8. UŚREDNIONE CENY ZWIĄZANE Z USUWANIEM MATERIAŁÓW AZBESTOWYCH Z TERENU GMINY KOWALEWO POMORSKIE.....	32

SPIS RYSUNKÓW:

RYSUNEK 1. SCHEMAT PROCEDURY DOTYCZĄCEJ OBOWIĄZKÓW I POSTĘPOWANIA WŁAŚCICIELI I ZARZĄDCÓW PRZY UŻYTKOWANIU OBIEKTÓW I TERENÓW Z WYROBAMI ZAWIERAJĄCYMI AZBEST.....	13
RYSUNEK 2. SCHEMAT PROCEDURY DOTYCZĄCEJ OBOWIĄZKÓW I POSTĘPOWANIA WŁAŚCICIELI I ZARZĄDCÓW PRZY USUWANIU WYROBÓW ZAWIERAJĄCYCH AZBEST Z OBIEKTÓW I TERENÓW ZLOKALIZOWANYCH NA TERENIE GMINY KOWALEWO POMORSKIE.....	14
RYSUNEK 3. WZÓR OZNAKOWANIA OPAKOWAŃ Z ODPADAMI ZAWIERAJĄCYMI AZBEST.....	17
RYSUNEK 4. SCHEMAT PROCEDURY DOTYCZĄCEJ PRAC POLEGAJĄCYCH NA USUWANIU WYROBÓW ZAWIERAJĄCYCH AZBEST, WYTWARZANIA ODPADÓW NIEBEZPIECZNYCH WRAZ Z OCZYSZCZANIEM OBIEKTU/TERENU/INSTALACJI.....	18
RYSUNEK 5. SCHEMAT PROCEDURY DOTYCZĄCEJ PRZYGOTOWANIA I TRANSPORTU ODPADÓW NIEBEZPIECZNYCH ZAWIERAJĄCYCH AZBEST..	20
RYSUNEK 6.LOKALIZACJA SKŁADOWISK ODPADÓW ZAWIERAJĄCYCH AZBEST NA TERENIE POLSKI. (ŹRÓDŁO: BAZAAZBESTOWA.GOV.PL).....	23

1. WSTĘP

W wyniku przyjęcia przez Sejm Rzeczypospolitej Polskiej Rezolucji z dnia 19 czerwca 1997 r. w sprawie programu wycofywania azbestu z gospodarki (M.P. Nr 38, poz. 373), powstał „Program usuwania azbestu i wyrobów zawierających azbest stosowanych na terytorium Polski”, który został przyjęty w 2002 roku.

W lipcu roku 2009 powstał „Program Oczyszczania Kraju z Azbestu na lata 2009-2032”. Nowy program utrzymuje cele poprzedniego, tj.:

- usunięcie i unieszkodliwienie wyrobów zawierających azbest,
- minimalizacja negatywnych skutków zdrowotnych spowodowanych obecnością azbestu na terytorium kraju,
- likwidacja szkodliwego oddziaływania azbestu na środowisko.

„Program Oczyszczania Kraju z Azbestu na lata 2009-2032” określa także nowe zadania niezbędne do oczyszczenia kraju z azbestu w okresie 23 lat, wynikające ze zmian gospodarczych i społecznych, jakie nastąpiły m.in. w związku ze wstąpieniem Polski do Unii Europejskiej.

Usunięcie wyrobów zawierających azbest przyniesie korzyści społeczne, ekonomiczne i ekologiczne polegające na:

- zmniejszeniu emisji włókien azbestu do środowiska,
- uzyskaniu poprawy ochrony zdrowia mieszkańców,
- poprawie wyglądu zewnętrznego obiektów budowlanych i ich stanu technicznego.

Zapisy niniejszego Programu są zgodne z założeniami „Programu Oczyszczania Kraju z Azbestu na lata 2009-2032”.

1.1 CEL I ZAKRES OPRACOWANIA

Zgodnie z „Programem Oczyszczania Kraju z Azbestu na lata 2009-2032”, celem niniejszego Programu jest usunięcie i unieszkodliwienie wyrobów zawierających azbest z terenu Gminy do 2032 roku, minimalizacja negatywnych skutków zdrowotnych powodowanych kontaktem z włóknami azbestu na terenie Gminy, likwidacja szkodliwego oddziaływania azbestu na środowisko w gminie.

Niniejszy Program zawiera:

- charakterystykę Gminy Kowalewo Pomorskie,
- ogólne informacje dotyczące właściwości azbestu,
- informacje o sposobach postępowania z wyrobami zawierającymi azbest,
- aktualną sytuację dotyczącą sposobu gospodarowania wyrobami zawierającymi azbest na terenie Gminy Kowalewo Pomorskie,
- harmonogram realizacji Programu,
- finansowe aspekty realizacji Programu.

2. CHARAKTERYSTYKA GMINY

2.1. POŁOŻENIE

Gmina Kowalewo Pomorskie jest gminą o charakterze miejsko-wiejskim. Pod względem administracyjnym położona jest w środkowo-wschodniej części województwa kujawsko-pomorskiego, w powiecie golubsko-dobrzyńskim. W granicach Gminy znajduje się miasto Kowalewo Pomorskie oraz 22 sołectwa:

- Bielsk,
- Borówno,
- Chełmonie,
- Chełmoniec,
- Elzanowo,
- Frydrychowo,
- Kiełpiny,
- Lipienica,
- Mariany,
- Mlewiec,
- Mlewo,
- Napole,
- Nowy Dwór,
- Piątkowo
- Pluskowęsy,
- Pruska Łąka,
- Sierakowo,
- Srebrniki,
- Szychowo,
- Wielka Łąka,
- Wielkie Rychnowo,
- Zapluskowęsy.

Gmina Kowalewo Pomorskie graniczy z gminami:

- Ciechocin
- Golub- Dobrzyń
- Lubicz
- Łysomice
- Chełmża
- Wąbrzeźno
- Dębowa Łąka

2.2. DEMOGRAFIA

Zgodnie z danymi Głównego Urzędu Statystycznego w 2014 roku teren Gminy Kowalewo Pomorskie zamieszkiwało 11 636 osób z czego 5 741 stanowili mężczyźni, natomiast 5 895 kobiety (stan na 31.12.2014r.). Gęstość zaludnienia na terenie Gminy Kowalewo Pomorskie kształtuje się na poziomie 82 os/km². Poniżej przedstawiono szczegółowe informacje demograficzne dotyczące Gminy Kowalewo Pomorskie.

Tabela 1. Dane demograficzne Gminy Kowalewo-Pomorskie (stan na 31.12.2014r.).

Parametr	Jednostka miary	Wartość
Ludność według miejsca zameldowania		
Liczba ludności (ogółem)	osoba	11 636
Liczba mężczyzn	osoba	5 741
Liczba kobiet	osoba	5 895
Wskaźnik modułu gminnego		
Gęstość zaludnienia	ilość osób / km ²	82
Ilość kobiet na 100 mężczyzn	osoba	103
Przyrost naturalny na 1000 mieszkańców	-	0,5
Udział ludności według ekonomicznych grup wieku w % ludności ogółem		
Ludność w wieku przedprodukcyjnym	%	20,0
Ludność w wieku produkcyjnym	%	63,1
Ludność w wieku poprodukcyjnym	%	16,9

Źródło: GUS

2.3. GLEBY

Na terenie Gminy Kowalewo Pomorskie jest wysoka rolnicza przydatność gleb, gdyż wśród gruntów ornych przeważają gleby wysokich klas bonitacyjnych. Klasa IIIa zajmuje obszar ok. 39%, a IVa zajmuje obszar ok. 50% powierzchni gminy. Pozostałe 11% to grunty orne V i VI klasy.

Ogólny wskaźnik jakości rolniczej przestrzeni produkcyjnej wg Instytutu Uprawy Nawożenia i Gleboznawstwa w Puławach dla Gminy Kowalewo Pomorskie wynosi 78,1 pkt. i jest to wynik najwyższy w powiecie oraz wyższy niż średnia dla województwa.

Na gruntach ornych w gminie dominuje 2 kompleks rolniczej przydatności gleb, czyli pszenny dobry, zajmuje on ok. 41% powierzchni tychże gruntów.

2.4. WARUNKI HYDROLOGICZNE

WODY POWIERZCHNIOWE

Gmina Kowalewo Pomorskie położona jest na obszarze zlewni rzeki Drwęcy, konkretniej w zlewniach prawobocznych dopływów Strugi Kowalewskiej i Strugi Rychnowskiej oraz w zlewni Strugi Toruńskiej.

Gmina posiada słabo wykształconą sieć wód płynących, występują tu głównie drobne ciekły o niewielkich przepływach i rowy melioracyjne.

Wody stojące na terenie Gminy to:

- Jezioro Kazaniec,
- Jezioro Głęбочek,
- Jezioro Jeziorek,
- Jezioro Mlewieckie (wraz z jeziorem Korza),
- Jezioro Oszczywilk,
- Mokradła stałe na dnie rynny kowalewskiej,
- Wytopiska wypełnione wodą.

WODY PODZIEMNE

Na terenie Gminy Kowalewo Pomorskie występują poziomy wodonośne z okresu czwartorzędu i są one podstawowym źródłem zaopatrzenia w wodę. Wydajność eksploatacyjna czwartorzędowego poziomu wodonośnego waha się między kilka do kilkudziesięciu m³/h, z wyjątkiem obszarów zasobnych w wodę, związanych z systemem dolin kopalnych, gdzie wydajność poszczególnych otworów sięga nawet do 200-300 m³/h.

2.5. ŚRODOWISKO PRZYRODNICZE

Na terenie gminy Kowalewo Pomorskie znajdują się następujące obszary objęte ochroną:

- Obszar Chronionego Krajobrazu „*Doliny Drwęcy*”,
- Obszar Chronionego Krajobrazu *Torfowiskowo-Jeziorno-Leśny „Zgniłka-Wieczno-Wronie”*,
- pomniki przyrody,
- użytki ekologiczne.

Obszar Chronionego Krajobrazu „Doliny Drwęcy”

Powierzchnia: 66201,0 ha

Kod obszaru: PLH280001

Opis :

Obszar ten obejmuje rzekę Drwęcę wraz z dopływami, tj. Grabiczek, Dylewka, Poburzanka, Gizela, Ławka, Wólka oraz Wel. Faliste moreny denne, ciągi moren czołowych, jak i równiny sandrowe oraz rynny polodowcowe to dominujące formy rzeźby terenu na terenie OCHK.

Obszar Chronionego Krajobrazu Torfowiskowo-Jeziorno-Leśny „Zgniłka-Wieczno-Wronie”

Powierzchnia: 11959,93 ha

Cel ochrony: Zachowanie różnorodności biologicznej siedlisk, ochrona roślin.

Opis:

Obszar OCHK obejmuje Bagno Zgniłka, obszar leśny między Nielubem i Wroniem oraz zespół jezior na zachodzie, tj. Wieczno i Płużnickie, tworząc kompleks w kształcie litery „U”. Pokrycie lasu na tym obszarze jest średnie i wynosi ok. 23%.

Pomniki przyrody

Na terenie gminy Kowalewo Pomorskie znajdują się następujące pomniki przyrody:

- 1) 8 Dębów w Kiełpinach
- 2) Dąb w Piątkowie,
- 3) Jesion wyniosły w Piątkowie,
- 4) 2 Dęby pospolite odm. czerwonolistna w Chełmoniu,
- 5) 2 Jesiony wyniosłe w Chełmoniu,
- 6) Kasztanowiec w Chełmoniu,
- 7) Dąb w Pluskowęsach,
- 8) 4 Dęby w Mlewcu,

- 9) Lipa w Borku ,
- 10) 2 Lipy w Chełmoniu

Użytki ekologiczne

Na terenie gminy Kowalewo Pomorskie znajdują się następujące obszary:

- 1) Użytek ekologiczny w miejscowości Wielka Łąka - zatorfiona rynna porośnięta roślinnością zaroślową.
- 2) Użytek ekologiczny w miejscowości Nowy Dwór - bezodpływowe zagłębienie porośnięte roślinnością szuwarową.
- 3) Użytek ekologiczny w miejscowości Wielka Łąka - zatorfione zagłębienie porośnięte roślinnością szuwarową.
- 4) Użytek ekologiczny w miejscowości Wielka Łąka - zatorfione zagłębienie porośnięte roślinnością szuwarową.

3. WIADOMOŚCI OGÓLNE O AZBESCIE

3.1. BUDOWA I RODZAJE AZBESTU

Pod pojęciem azbestu rozumie się szereg włóknistych minerałów. Wśród nich najczęściej wyróżnia się następujące odmiany:

- azbest aktynolitowy (amiant) – $\text{Ca}_2/\text{Mg}[(\text{OH})\text{Si}_4\text{O}_{11}]_2$,
- azbest amozytowy – amozyt – $(\text{Fe},\text{Mg})_7[(\text{OH})\text{Si}_4\text{O}_{11}]_2$,
- azbest antofilitowy – $(\text{Mg},\text{Fe})_7[(\text{OH})\text{Si}_4\text{O}_{11}]_2$,
- azbest chryzotylowy (metaksyt) – drobnowłóknista odmiana chryzotyłu (azbest biały) – $\text{Mg}_6[(\text{OH})_8\text{SiO}_{10}]$,
- azbest krokidolitowy – krokidolit (azbest niebieski) – $\text{Na}_2\text{Fe}_3\text{Fe}_2[(\text{OH})\text{Si}_4\text{O}_{11}]_2$,
- azbest tremolitowy – tremolit – $\text{Ca}_2\text{Mg}_5[(\text{OH})\text{Si}_4\text{O}_{11}]_2$.

Pod względem mineralogicznym rozróżnia się dwie grupy azbestu:

- serpentynowe (chryzotylowe),
- amfibolowe.

Włókna azbestu w zależności od odmiany azbestu mogą mieć długość kilku centymetrów.

Wyroby zawierające azbest można również podzielić na miękkie oraz twarde. Wyroby miękkie są to materiały o gęstości poniżej 1000 kg/m^3 , charakteryzujące się dużą procentową zawartością azbestu, łatwo ulegające uszkodzeniom przez co powodują znaczne emisje pyłu azbestowego. Wyroby miękkie to między innymi:

- sznury, płótna, tkaniny z dodatkiem azbestu lub wykonane z samego azbestu,
- płyty i uszczelki klinkieryt, stosowane w ciepłownictwie na złączach rur, zaworów z gorącą wodą lub parą,
- płaszcze azbestowo-gipsowe stosowane do izolacji rur w ciepłownictwie,
- płyty i tektury miękkie stosowane w izolacjach ognioochronnych,
- natryski azbestowe na konstrukcje stalowe zastosowane jako ognioochronne zabezpieczenie stalowej konstrukcji budynków o tzw. konstrukcji nieszytwej.

Wyroby twarde są to materiały o gęstości powyżej 1000 kg/m^3 , charakteryzujące się dużym stopniem zwięzłości i niską zawartością azbestu sięgającą do około 20% w rurach azbestowo-cementowych. Są to jednocześnie najczęściej spotykane w krajowym budownictwie wyroby zawierające azbest. W przeciwieństwie do wyrobów miękkich emitują niskie ilości pyłów. Wyroby twarde to między innymi:

- płyty azbestowo-cementowe faliste,
- płyty azbestowo-cementowe płaskie prasowane,
- płyty azbestowo-cementowe KARO,
- rury azbestowo-cementowe,
- złącza, listwy, gąsiorzy wykonane z azbestocementu,
- płaszcze azbestowo-cementowe stosowane w izolacji rur w ciepłownictwie.

3.2. WŁAŚCIWOŚCI I ZASTOSOWANIE AZBESTU

Głównymi właściwościami fizykochemicznymi azbestu są:

- odporność na wysoką temperaturę,
- wysoka odporność na agresywne środowisko chemiczne,
- wysoka wytrzymałość mechaniczna oraz wysoka odporność na korozję.

Charakter włóknisty azbestu wraz z wyżej wspomnianymi cechami fizykochemicznymi pozwoliły na jego szerokie zastosowanie. Największe znaczenie oraz najszersze zastosowanie ze względu na swoje właściwości posiadał azbest biały - chryzotyl, azbest niebieski - krokidolit oraz azbest amozytowy. Przykładowe właściwości azbestu zebrano w poniższej.

Tabela 2. Charakterystyka właściwości fizykochemicznych wybranych odmian azbestu¹.

Właściwości	Chryzotyl	Krokidolit	Amozyt
Barwa	biała do jasno-zielonej, żółta	niebieska, lawendowa, zielona	brązowa, szara
Główny składnik chemiczny [%]	SiO ₂ - 38-42 MgO - 38-42 Fe ₂ O ₃ - 0-5 FeO - 0-3	SiO ₂ - 38-42 MgO - 38-42 Fe ₂ O ₃ - 13-18 FeO - 3-21	SiO ₂ - 49-52 MgO - 5-7 Fe ₂ O ₃ - 0-5 FeO - 35-40
Struktura włókna	bardzo liczne włókna, łatwo rozdzielne	włókniste	blaszkowate, grube
Długość włókien [mm]	0,2-200	0,2-17	0,4-40
Średnica włókien [mm]	0,03-0,08	0,06-1,2	0,15-1,5
Powierzchnia [m ² /mg]	10-27	2-15	1-6
Gęstość [g/cm ³]	2,55	3,3-3,5	3,4-3,5
Temperatura rozkładu [°C]	450-800	400-800	600-900
Temperatura topnienia [°C]	1515	1170	1395
Twardość wg Mosha	2,5-4,0	4,0	5,5-6,0
Odporność na kwasy	bardzo słaba	dobra	dość dobra
Odporność na zasady	bardzo dobra	dobra	dobra
Tekstura	elastyczna, jedwabista i twarda	elastyczna do łamliwej	łamliwa

ZASTOSOWANIE AZBESTU

Wymienione wcześniej właściwości fizykochemiczne azbestu sprawiły jego szerokie zastosowanie w kilku dziedzinach gospodarki.

W budownictwie azbest stosowano w wyrobach budowlanych takich jak: płyty faliste azbestowo-cementowe o zawartości azbestu od 10% do 13% służące do pokryć dachowych, płyty prasowane także służące za pokrycia dachowe, płyty KARO służące do pokryć dachowych lub elewacji, rury azbestowo-cementowe wysokociśnieniowe, kanalizacyjne o zawartości azbestu około 22%, a także płyty azbestowo-cementowe wykorzystywane w przegrodziach ścian warstwowych i wbudowane w płyty warstwowe prefabrykowane - PW3/A. Azbest stosowano także wszędzie tam gdzie znajdowały się elementy narażone na wysoką temperaturę. Były to klapy przeciwpożarowe, ciągi telekomunikacyjne, węzły ciepłownicze, obudowa klatek schodowych, przejścia kabli elektrycznych, przewodów ciepłowniczych i wentylacyjnych między stropami,

¹ „Plan usuwania wyrobów zawierających azbest z obiektów użyteczności publicznej stanowiących lub będących w zarządzaniu, administrowaniu przez organy administracji publicznej na szczeblu wojewódzkim, powiatowym i gminnym”, Gliwice 2007.

zabezpieczenia konstrukcji stalowych. Azbest stosowano także w tkaninach wygłuszających hałas.

W przemyśle energetycznym azbest wykorzystywany był w elektrociepłowniach i elektrowniach, stanowił izolację kotłów, a także w uszczelnieniach urządzeń poddanych wysokiej temperaturze, w zaworach, wymiennikach ciepła. Szczególnie często wyroby zawierające azbest umiejscawiane były w kominach o dużej wysokości, chłodniach kominowych czy też rurach odprowadzających parę.

Wyroby zawierające azbest znalazły również zastosowanie w transporcie. Materiałów azbestowych używano do termoizolacji urządzeń grzewczych w elektrowozach, tramwajach, w termoizolacji silników pojazdów mechanicznych, elementach kolektorów wydechowych oraz w sprzęgłach i hamulcach. Bardzo powszechnie azbest stosowano w przemyśle stoczniowym, w statkach w miejscach narażonych na ogień.

3.3. ŹRÓDŁA NARAŻENIA NA DZIAŁANIE AZBESTU

Ogólne źródła narażenia na działanie azbestu można podzielić na źródła związane z narażeniem niezawodowym i zawodowym człowieka.

Narażenie niezawodowe człowieka na działanie azbestu może wystąpić w następujących przypadkach:

- a) Na terenach sąsiadujących z terenami przemysłowymi, w których stosowane są wyroby zawierające azbest.
- b) Na terenach sąsiadujących z dzikimi składowiskami odpadów zawierających azbest, nieprawidłowo prowadzonymi składowiskami odpadów zawierających azbest oraz składowiskami odpadów komunalnych gdzie nielegalnie deponuje się odpady zawierające azbest.
- c) U członków rodzin pracowników nieprzestrzegających przepisów i zasad bezpieczeństwa przy usuwaniu, demontażu, transporcie i składowaniu wyrobów i odpadów zawierających azbest.
- d) W obiektach i pomieszczeniach w wyniku użytkowania wyrobów zawierających azbest stosowanych jako izolacje ognioodporne, akustyczne, wentylacyjne i klimatyzacyjne.
- e) W obszarach wiejskich i miejskich w wyniku uszkodzeń mechanicznych oraz korozji ścian osłonowych i pokryć dachowych zawierających azbest.
- f) W obszarach wiejskich i miejskich przy trasach komunikacyjnych o dużym natężeniu.

Narażenie zawodowe na działanie azbestu może wystąpić w następujących sytuacjach:

- a) Podczas poboru prób do badań wyrobów azbestowych.
- b) W trakcie zabezpieczania wyrobów zawierających azbest.
- c) Podczas demontażu i usuwania wyrobów zawierających azbest.
- d) Podczas unieszkodliwiania odpadów azbestowych.
- e) W trakcie pakowania odpadów azbestowych.
- f) W trakcie załadunku lub rozładunku odpadów azbestowych.

3.4. WPŁYW AZBESTU NA ORGANIZM CZŁOWIEKA

Wpływ azbestu na organizm człowieka związany jest bezpośrednio z wnikaniem włókien azbestowych do organizmu człowieka poprzez układ oddechowy. Włókna azbestu gromadzą się i zalegają w płucach. Występuje także w niewielkim stopniu wchłanianie azbestu przez skórę.

Zgodnie z rozporządzeniem Ministra Zdrowia z dnia 2 września 2005 roku w sprawie wykazu substancji niebezpiecznych wraz z ich klasyfikacją i oznakowaniem (Dz. U. Nr 201, poz. 1674) azbest widnieje jako substancja o udokumentowanym działaniu rakotwórczym kategorii 1, stanowiącym poważne zagrożenie zdrowia w następstwie narażenia na długotrwałe oddziaływanie na drogi oddechowe.

Największe zagrożenie dla zdrowia ludzi przejawia azbest w formie włókien respirabilnych. Włókna te mają grubość nie większą niż 3 µm przez co trafiają do pęcherzyków płucnych. Najbardziej niebezpiecznym rodzajem azbestu dla organizmu człowieka jest azbest niebieski, czyli krokidolit, jednak wszystkie rodzaje przyjęto jako kancerogenne. Szczególna szkodliwość krokidolitu spowodowana jest faktem, iż ten gatunek azbestu nie ulega zmianom w środowiskach biologicznych. W odróżnieniu od azbestu niebieskiego, azbest biały, czyli chryzotyl podlega częściowemu rozpuczeniu w płynach fizjologicznych przez co jego szkodliwość jest mniejsza.

W wyniku przedostania się do organizmu ludzkiego pyłu azbestowego przez układ oddechowy mogą nastąpić takie zmiany chorobowe jak:

- pylica azbestowa – azbestoza,
- nowotwory złośliwe – rak płuc i opłucnej,
- zgrubienia opłucnej.

W wyniku oddziaływania azbestu na skórę mogą wystąpić zapalenia skórne, dermatozy i brodawki. Wdychany pył azbestowy usuwany jest z układu oddechowego za pośrednictwem śluzu poprzez odkrztuszanie lub połykanie. Usuwanie pyłu azbestu jest utrudnione przy innych chorobach układu oddechowego jak zapalenie oskrzeli. Szczególnie szkodliwe wydaje się być w połączeniu z narażeniem na pył azbestowy, palenie papierosów. Ryzyko wystąpienia raka płuc wśród ludzi narażonych na pył azbestowy przy jednoczesnym paleniu papierosów zwiększa się około 50-krotnie w stosunku do osób niepalących i nienarażonych na pył azbestowy. Samo zawodowe narażenie na pył azbestowy zwiększa ryzyko wystąpienia raka płuc 5-krotnie.

4. POSTĘPOWANIE Z MATERIAŁAMI ZAWIERAJĄCYMI AZBEST

4.1. OBOWIĄZKI I POSTĘPOWANIE WŁAŚCICIELI I ZARZĄDCÓW PRZY UŻYTKOWANIU OBIEKTÓW I TERENÓW Z WYROBAMI ZAWIERAJĄCYMI AZBEST

Do głównych obowiązków właścicieli i zarządców przy użytkowaniu obiektów i terenów z wyrobami zawierającymi azbest należą:

1. Przeprowadzenie inwentaryzacji wyrobów zawierających azbest.
2. Sporządzenie „Oceny stanu i możliwości bezpiecznego użytkowania wyrobów zawierających azbest”.
3. Opracowanie i udostępnienie instrukcji bezpiecznego postępowania i użytkowania pomieszczenia z wyrobami zawierającymi azbest.
4. Oznakowanie pomieszczeń, gdzie znajdują się urządzenia lub instalacje z wyrobami zawierającymi azbest.
5. Opracowanie corocznego planu kontroli jakości powietrza dla pomieszczeń zawierających azbest.
6. Zaznaczenie na planach sytuacyjnych terenu miejsc z wyrobami zawierającymi azbest.

Rysunek 1. Schemat procedury dotyczącej obowiązków i postępowania właścicieli i zarządców przy użytkowaniu obiektów i terenów z wyrobami zawierającymi azbest.



4.2. OBOWIĄZKI I POSTĘPOWANIE WŁAŚCICIELI I ZARZĄDCÓW, PRZY USUWANIU WYROBÓW ZAWIERAJĄCYCH AZBEST Z OBIEKTÓW LUB TERENÓW

Do głównych obowiązków właścicieli i zarządców przy usuwaniu wyrobów zawierających azbest z obiektów lub terenów należą:

1. Identyfikacja azbestu w wyrobach przeznaczonych do usunięcia przez uprawnione laboratorium.
2. Zgłoszenie prac związanych z zabezpieczeniem lub usunięciem wyrobów zawierających azbest do odpowiedniego organu administracji.
3. Uzyskanie od wykonawcy prac świadectwa czystości powietrza po wykonaniu robót oraz jego przechowywanie przez minimum 5 lat.

Rysunek 2. Schemat procedury dotyczącej obowiązków i postępowania właścicieli i zarządców przy usuwaniu wyrobów zawierających azbest z obiektów i terenów zlokalizowanych na terenie Gminy Kowalewo Pomorskie.

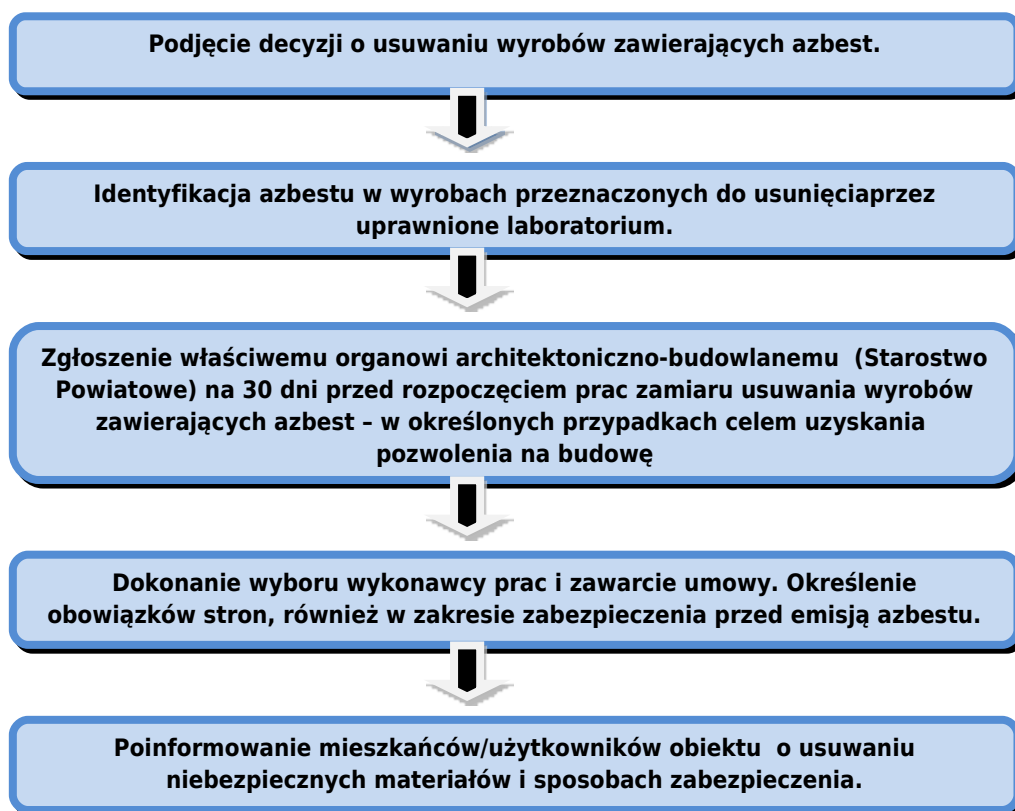

Źródło: Poradnik dla użytkowników wyrobów azbestowych, Warszawa 2008

ZALECENIE SZCZEGÓŁOWE

Prace demontażowe wyrobów azbestowych mogą stanowić zagrożenie dla występujących w okolicy organizmów żywych, w tym zwierząt. Ważną sprawą jest przygotowanie miejsca tymczasowego magazynowania odpadów niebezpiecznych na placu budowy, jeszcze przed transportem na składowisko. Teren prac powinien być wydzielony i zabezpieczony przed dostępem osób niepowołanych. Przy pracach elewacyjnych powinny być stosowane odpowiednie kurtyny zasłaniające fasadę obiektu, do podłoża, a teren wokół, objęty kurtyną, powinien być wyłożony folią, dla łatwego oczyszczania po każdej zmianie

roboczej. Ponadto aby chronić organizmy żywe, w tym zwierzęta i ludzi, należy zastosować kilka ogólnych zasad:

- nawilżania wodą wyrobów zawierających azbest przed ich usuwaniem i utrzymywanie w stanie wilgotnym przez cały czas pracy,
- demontażu całych wyrobów (płyt, rur, kształtek itp.) bez jakiegokolwiek uszkodzenia, tam gdzie jest to technicznie możliwe,
- odspajania wyrobów trwale związanych z podłożem przy stosowaniu wyłącznie narzędzi ręcznych lub wolnoobrotowych narzędzi mechanicznych, wyposażonych w miejscowe instalacje odciągające powietrze,
- prowadzenia kontrolnego monitoringu powietrza, w przypadku występowania przekroczeń dopuszczalnych stężeń pyłu azbestu w miejscu pracy, w tym również z wyrobami zawierającymi krokydolit,
- składowania na tej samej zmianie roboczej, usuniętych odpadów zawierających azbest, po ich szczelnym opakowaniu – na miejscu tymczasowego magazynowania odpadów,
- codziennego starannego oczyszczanie strefy prac i terenu wokół, dróg wewnętrznych oraz maszyn i urządzeń – z wykorzystaniem podciśnieniowego sprzętu odkurzającego, zaopatrzonego w filtry HEPA lub na mokro. Niedopuszczalne jest ręczne zamiatanie na sucho, jak również czyszczenie pomieszczeń i narzędzi pracy przy użyciu sprężonego powietrza.
- Przed przystąpieniem do prac właściciel bądź zarządca obiektu zobowiązany jest sprawdzić czy w miejscu planowanych prac nie gniazdują ptaki (np. jaskółki czy jerzyki) bądź nietoperze. W przypadku stwierdzenia obecności w obiekcie gatunków chronionych ptaków prace należy prowadzić poza okresem lęgowym a w przypadku nietoperzy poza okresem lęgu i odchowania. Po przeprowadzeniu prac należy w miarę możliwości zachować możliwość gniazdowania i schronienia obecnych w obiekcie gatunków zwierząt. W przypadku braku możliwości zapewnienia schronienia zwierzętom w ich pierwotnym miejscu bytowania, należy zapewnić schronienie zastępcze (budki, boksy itp.).
- W stosunku do gatunków dziko występujących zwierząt objętych ochroną gatunkową, konieczne może być uzyskanie zezwolenia na odstępstwa od zakazów określonych Art. 52 Ustawy o Ochronie Przyrody z dnia 16 kwietnia 2004r. w trybie art. ww. Ustawy tj. Generalny Dyrektor Ochrony Środowiska bądź Regionalny Dyrektor Ochrony Środowiska mogą zezwolić na odstępstwa od zakazów w stosunku do gatunków objętych ochroną ścisłą bądź objętych ochroną częściową w przypadku braku rozwiązań alternatywnych, jeżeli nie spowoduje to zagrożenia dla dziko występujących populacji chronionych gatunków roślin, zwierząt lub grzybów.

Zastosowanie powyższych metod podczas prac mających na celu usunięcie wyrobów zawierających azbest pozwoli na zminimalizowanie ich negatywnego wpływu na zwierzęta i ludzi mieszkających w okolicy miejsca przeprowadzania prac.

Do utylizacji odpadów zawierających azbest zaleca się także wykorzystywanie najnowszych i najbardziej skutecznych metod.

4.3. OBOWIĄZKI PODMIOTÓW GOSPODARCZYCH ZAJMUJĄCYCH SIĘ USUWANIEM MATERIAŁÓW ZAWIERAJĄCYCH AZBEST, POSTĘPOWANIE PRZY PRACACH PRZYGOTOWAWCZYCH DO USUWANIA WYROBÓW ZAWIERAJĄCYCH AZBEST

Podmiot gospodarczy wykonujący pracę na zlecenie związane z zabezpieczeniem wyrobów zawierających azbest lub ich usuwaniem musi spełniać prawnie określone wymagania. Do obowiązków podmiotów gospodarczych zajmujących się usuwaniem materiałów zawierających azbest należy:

1. Przeszkolić zatrudnionych pracowników.
 - Właściciel lub zarządzający firmą chcącą wykonywać prace związane z usuwaniem lub zabezpieczaniem materiałów zawierających azbest zobowiązany jest do przeszkolenia przez uprawnioną instytucję zatrudnianych pracowników z zakresu BHP oraz w zakresie przestrzegania procedur dotyczących bezpiecznego postępowania z materiałami zawierającymi azbest.
2. Opracować szczegółowy plan prac.
 - Plan prac powinien spełniać obowiązujące wymogi prawne, a w szczególności wymogi przedstawione w rozporządzeniu ministra gospodarki, pracy i polityki społecznej z dnia 2 kwietnia 2004 roku w sprawie sposobów i warunków bezpiecznego użytkowania i usuwania wyrobów zawierających azbest (Dz. U. 2010 r. Nr 162 poz. 1089).
3. Posiadać niezbędne wyposażenie techniczne.
4. Zgłosić prace budowlane.
 - Przed przystąpieniem do prac, wykonawca jest zobligowany do zgłoszenia tego faktu właściwemu organowi nadzoru budowlanego, a także właściwemu okręgowemu inspektorowi pracy oraz właściwemu państwowemu inspektorowi sanitarnemu w terminie co najmniej 7 dni przed rozpoczęciem prac.

4.4. WARUNKI BEZPIECZNEGO USUWANIA WYROBÓW ZAWIERAJĄCYCH AZBEST

Obowiązkiem wykonawcy usuwania wyrobów zawierających azbest jest odpowiednie przygotowanie miejsca prowadzonych prac. Przed rozpoczęciem właściwych prac demontażowych wykonawca zobowiązany jest do:

1. Odizolowania obszaru wykonywanych prac od otoczenia poprzez zastosowanie odpowiednich osłon zabezpieczających przenikanie azbestu do środowiska.
2. Ogrodzenia terenu prowadzonych prac stosując odpowiednie osłony.
3. Oznaczenia terenu wykonywanych prac tablicami informacyjnymi ostrzegającymi przed zagrożeniem związanym z azbestem - tablice te powinny zawierać ostrzeżenie w postaci: „Uwaga! Zagrożenie azbestem” oraz „Wstęp wzbroniony”.
4. W przypadku wykonywania prac elewacyjnych powinny być zastosowane kurtyny zasłaniające fasadę obiektu.

W celu zminimalizowania emisji azbestu do środowiska oraz zmniejszenia zapylenia podczas właściwych prac związanych z usuwaniem wyrobów zawierających azbest należy pamiętać, iż koniecznym jest:

1. Nawilżenie wodą oraz utrzymywanie w stanie wilgotnym wyrobów zawierających azbest przed ich usunięciem, a także przez cały czas wykonywanych prac.

2. Unikanie destrukcji i uszkodzeń usuwanych elementów zawierających azbest.
3. W przypadku przekroczeń dopuszczalnych stężeń pyłu azbestowego w miejscu pracy, prowadzenie kontrolnego monitoringu powietrza miejsca pracy.
4. Stosowanie narzędzi ręcznych lub wolnoobrotowych narzędzi mechanicznych wyposażonych w instalacje odciągające powietrze.
5. Codzienne zabezpieczanie zdemontowanych wyrobów i odpadów zawierających azbest oraz magazynowanie ich w wyznaczonym, bezpiecznym miejscu.

Zabezpieczanie wyrobów i odpadów zawierających azbest należy przeprowadzić następująco:

1. Wyroby twarde o gęstości powyżej 1000 kg/m^3 należy pakować w folię polietylenową o grubości minimum 2 mm.
2. Pyły azbestowe oraz wyroby miękkie o gęstości poniżej 1000 kg/m^3 należy przed opakowaniem zestalić przy pomocy cementu.

Opakowania z odpadami powinny zostać szczelnie zamknięte o w trwały sposób oznakowane według wzoru poniżej:

Rysunek 3. Wzór oznakowania opakowań z odpadami zawierającymi azbest.

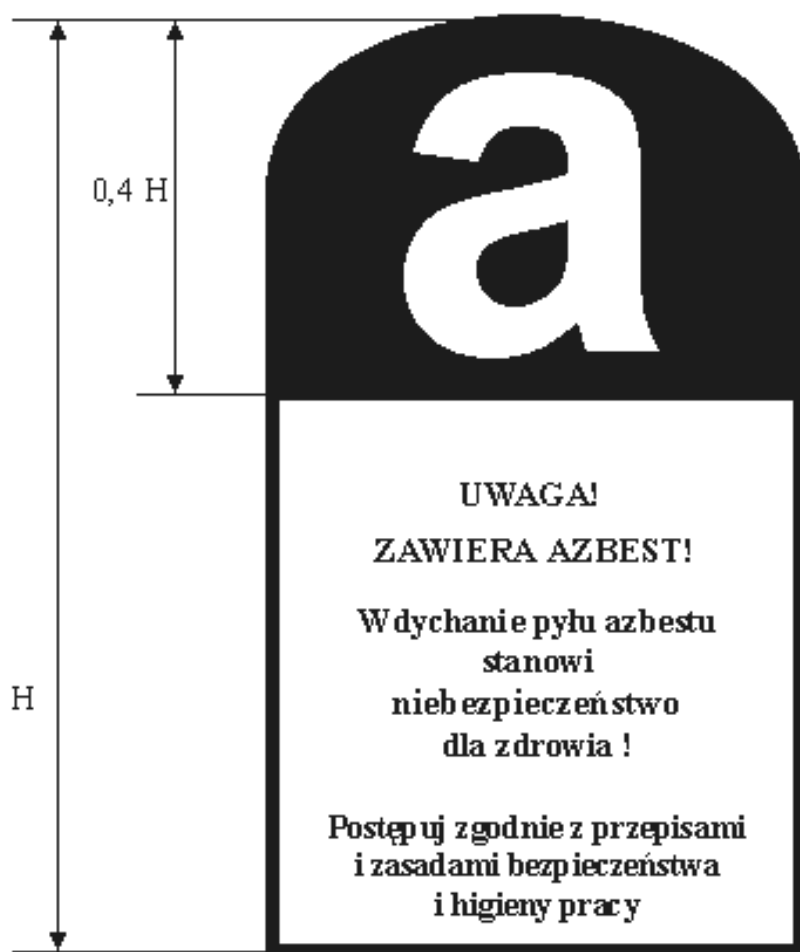

Źródło: Poradnik dla użytkowników wyrobów azbestowych, Warszawa 2008

Rysunek 4. Schemat procedury dotyczącej prac polegających na usuwaniu wyrobów zawierających azbest, wytwarzania odpadów niebezpiecznych wraz z oczyszczaniem obiektu/terenu/instalacji.

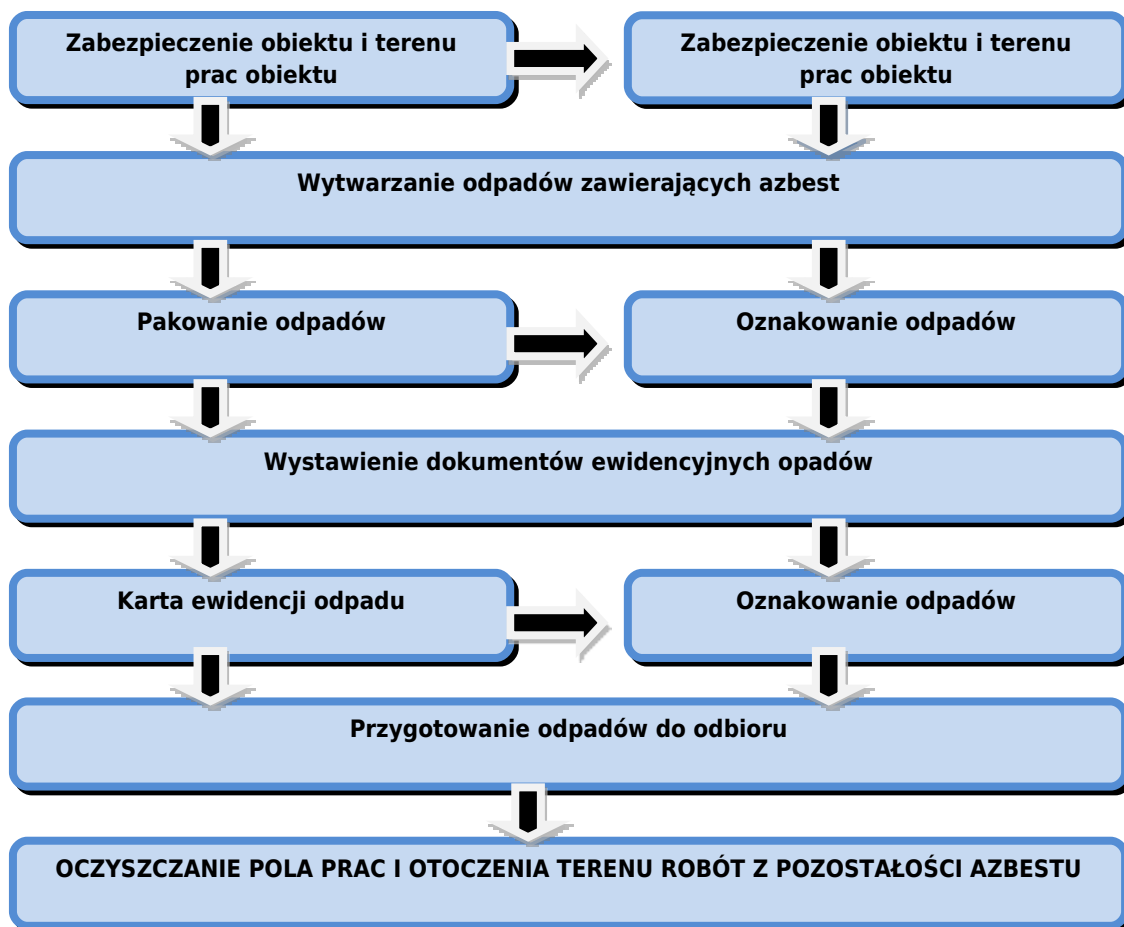

Źródło: Poradnik dla użytkowników wyrobów azbestowych, Warszawa 2008

Po zakończeniu prac demontażowych teren robót oraz jego otoczenie należy doprowadzić do porządku. Wykonywane prace porządkowe należy wykonywać stosując metody uniemożliwiające emisję pyłu azbestowego do środowiska. Wykonawca prac jest także zobowiązany do przedstawienia zleceniodawcy pisemnego oświadczenia stwierdzającego prawidłowość wykonanych prac. W przypadku prac dotyczących azbestu miękkiego lub wyrobów zniszczonych i uszkodzonych, w pomieszczeniach oraz w przypadku prac obejmujących usuwanie krokidolitu wykonawca ma obowiązek przedstawienia wyników badań powietrza przeprowadzonych przez uprawnione do tego laboratorium lub instytucję.

4.5. TRANSPORT I UNIESZKODLIWIANIE ODPADÓW ZAWIERAJĄCYCH AZBEST

Obowiązek właściwego przygotowania do transportu odpadów zawierających azbest spoczywa na wytwórcy odpadów. Posiadacz odpadów, który prowadzi działalność w zakresie zbierania lub transportu odpadów jest obowiązany uzyskać zezwolenie na prowadzenie działalności, które wydawane jest przez starostę właściwego ze względu na miejsce siedziby i zamieszkania posiadacza odpadów. Zlecający usługę transportu odpadów jest zobowiązany do wskazania prowadzącemu taką działalność miejsca odbioru odpadów oraz posiadacza odpadów, do którego należy dostarczyć te odpady.

Do przedsiębiorcy prowadzącego działalność wyłącznie w zakresie ich transportu na składowisko należy:

- a) Posiadanie karty przekazania odpadu z potwierdzeniem przejęcia odpadu.
- b) Posiadanie dokumentu przewozowego z opisem odpadów niebezpiecznych.
- c) Posiadanie świadectwa dopuszczenia pojazdu do przewozu odpadów niebezpiecznych.
- d) Posiadanie przez kierowcę pojazdu zaświadczenia ADR o ukończeniu kursu dla kierowców pojazdów przewożących towary niebezpieczne.
- e) Utrzymanie porządku skrzyni ładunkowej pojazdu.
- f) Sprawdzenie umocowania przesyłki z odpadami w pojeździe.
- g) Sprawdzenie stanu opakowań i ich oznakowania odpowiednim znakiem.

Należy zaznaczyć, iż przekazanie odpadów zawierających azbest przez wytwórcę odpadów innemu posiadaczowi odpadów niebezpiecznych w celu dalszego transportu powinno odbywać się zgodnie z obowiązującymi przepisami prawa. Prowadzący działalność w zakresie transportu odpadów niebezpiecznych zobowiązany jest na wspomnianej karcie do poświadczenia wykonania usługi transportowej. Wykorzystując kartę przekazania odpadów prowadzący działalność w zakresie transportu odpadów prowadzi także ilościową i jakościową ewidencję odpadów.

Odpady zawierające azbest transportowane są na składowisko odpadów niebezpiecznych. Następuje tam przekazanie odpadów posiadaczowi odpadów, czyli zarządcy składowiska i potwierdzenie tej operacji na karcie przekazania odpadu.

Poniższy schemat przedstawia procedurę dotyczącą przygotowania i transportu odpadów niebezpiecznych zawierających azbest.

Rysunek 5. Schemat procedury dotyczącej przygotowania i transportu odpadów niebezpiecznych zawierających azbest.

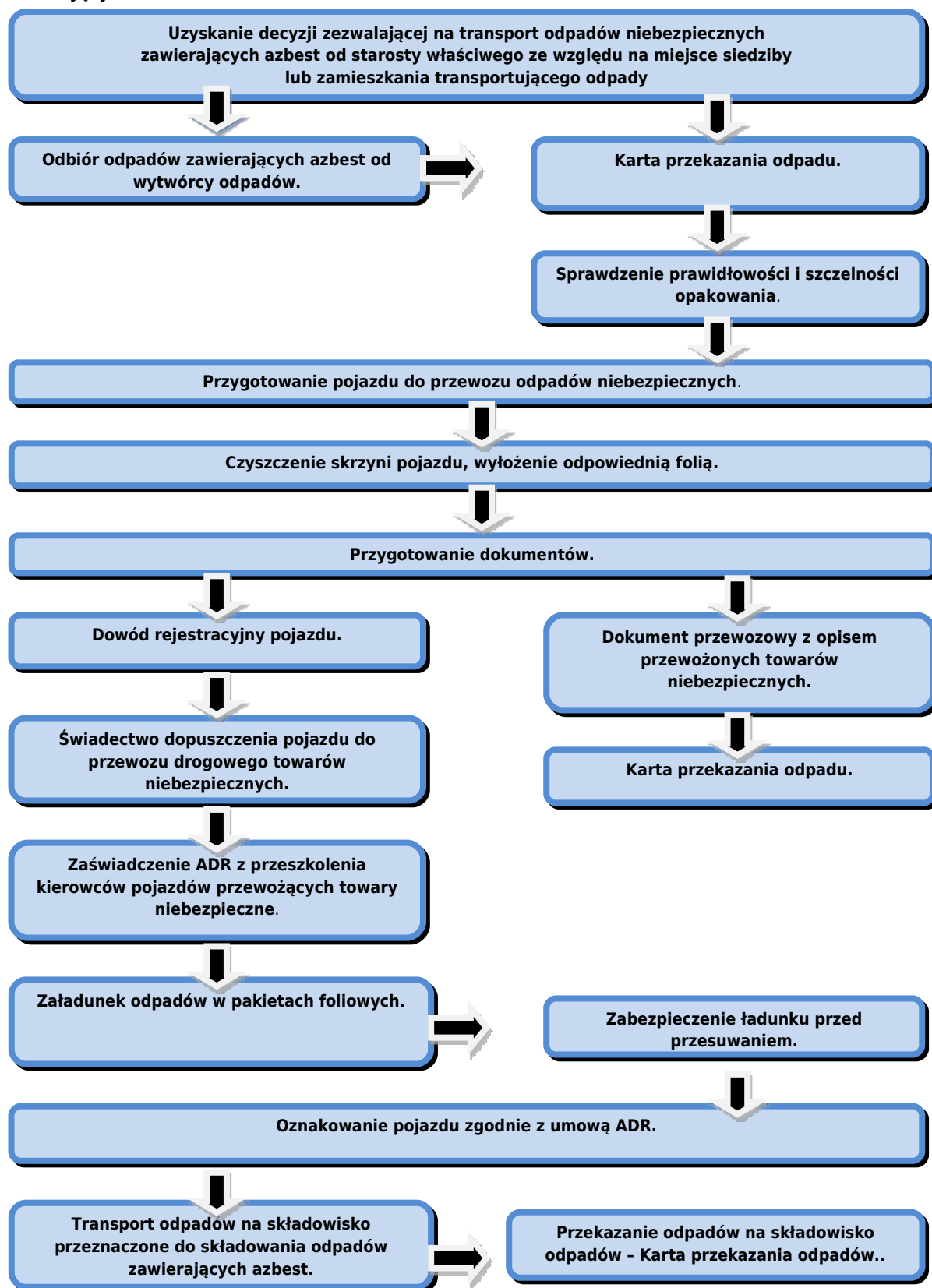

Źródło: Poradnik dla użytkowników wyrobów azbestowych, Warszawa 2008 (www.baza.azbestowa.gov.pl)

4.6. UNIESZKODLIWIANIE ODPADÓW ZAWIERAJĄCYCH AZBEST

Najbardziej powszechnym sposobem unieszkodliwiania azbestu jest jego składowanie. Materiały azbestowe nie mogą być poddawane odzyskowi czy innemu wykorzystaniu. Zgodnie z obowiązującymi przepisami prawa, odpady zawierające azbest mogą być składowane na składowiskach odpadów niebezpiecznych lub na wydzielonych kwaterach składowisk odpadów innych niż niebezpieczne. Zarządca składowiska przyjmując odpady zobowiązany jest do potwierdzenia tego faktu na karcie przekazania odpadu. Deponowanie odpadów zawierających azbest należy prowadzić w sposób zabezpieczający przed emisją pyłu azbestowego do powietrza. Podstawowym zadaniem w tym zakresie jest niedopuszczenie do rozszczelnienia foliowych opakowań, które to zawierają azbest. Opakowania z odpadami powinny być zdejmowane z pojazdu transportującego przy użyciu urządzeń dźwigowych układając je warstwami. Deponowane materiały azbestowe powinny zostać zabezpieczone dodatkową folią lub warstwą gruntu o grubości 5 cm. Zabronione jest poruszanie się pojazdów mechanicznych po powierzchni składowanych odpadów.

Tabela 2. Składowiska odpadów zawierających azbest na terenie województwa kujawsko-pomorskiego.*

Lp.	Gmina	Miejscowość	Status
1	Pruszcz	Małociechowo	Ogólnodostępne
2	Piotrków Kujawski	Bycz	Ogólnodostępne

*bez uwzględnienia składowisk zakładowych.

Poniżej przedstawiono szczegółowe dane dotyczące składowisk azbestu i materiałów azbestowych na terenie województwa kujawsko-pomorskiego.

Tabela 3. Składowisko ogólnodostępne - Małociechowo.

Dalsze	
Charakter składowiska	Ogólnodostępne
Nazwa	Składowisko odpadów niebezpiecznych zawierających azbest w miejscowości Małociechowo
Ograniczenie terenowe	cały kraj
Województwo	kujawsko-pomorskie
Gmina	Pruszcz
Miejscowość	Małociechowo
Adres	86-120 Pruszcz Małociechowo
Telefon	52 330 80 65,52 332 08 26,698373336,698364 471
Całkowita pojemność [m ³]	188 147
Wolna pojemność [m ³]	70 630
Kody przyjmowanych odpadów	170601 170605
Godziny pracy	7:00 - 15:00
Cena przyjmowania odpadów	ceny ustalane indywidualnie
Plan rozbudowy	tak
Planowana pojemność [m ³]	890 000
Zarządca/Właściciel/Inwestor	ECO-POL Sp. z o.o.
Adres właściciela	ul. Dworcowa 9 86-120 Pruszcz
Telefon stacjonarny	52 330 80 68
Telefon komórkowy	698373336
E-mail	eco-pol@o2.pl , ecopolpruszcz@gmail.com
Strona www	www.eco-pol.net.pl

źródło: www.bazaazbestowa.gov.pl

Tabela 4. Składowisko ogólnodostępne - Bycz.

Sianów	
Charakter składowiska	Ogólnodostępne
Nazwa	Składowisko Odpadów Niebezpiecznych Bycz - Teodorowo
Województwo	kujawsko-pomorskie
Gmina	Piotrków Kujawski
Miejscowość	Bycz
Adres	Bycz 102/7, 88-230 Piotrków Kujawski
Telefon	880 001 001
Całkowita pojemność [m ³]	36 625
Wolna pojemność [m ³]	26 195
Kody przyjmowanych odpadów	170601 170605
Godziny pracy	7:00 - 15:00
Cena przyjęcia odpadów	ustalane indywidualnie
Zarządca/Właściciel/Inwestor	Zakład Instalacji Sanitarnych Utylizacja Odpadów Władysław Lewandowski Sp. z o.o.
Adres właściciela	ul. Marszałkowska 18 lok. 8, 00-590 Warszawa
Telefon stacjonarny	-
Telefon komórkowy	880 001 001
E-mail	bycz@utyliczajazbestu.pl
Strona www	-

źródło: www.bazaazbestowa.gov.pl

Jak wynika z przedstawionych powyżej danych, obecnie na terenie województwa zachodniopomorskiego funkcjonują dwa ogólnodostępne składowiska odpadów, na których można deponować odpady w postaci materiałów zawierających azbest. Są to składowiska administrowane przez spółkę ECO-POL Sp. z o.o. w miejscowości Małociechowo (oddalone o ok. 89 km siecią drogową) oraz składowisko administrowane przez Zakład Instalacji Sanitarnych Utylizacja Odpadów Władysław Lewandowski Sp. z o.o. w miejscowości Bycz Sianowie (oddalone o ok. 108 km siecią drogową).

PROGRAM USUWANIA WYROBÓW ZAWIERAJĄCYCH AZBEST Z TERENU GMINY KOWALEWO POMORSKIE NA LATA 2016-2032

Rysunek 6. Lokalizacja składowisk odpadów zawierających azbest na terenie Polski. (źródło: bazaazbestowa.gov.pl).

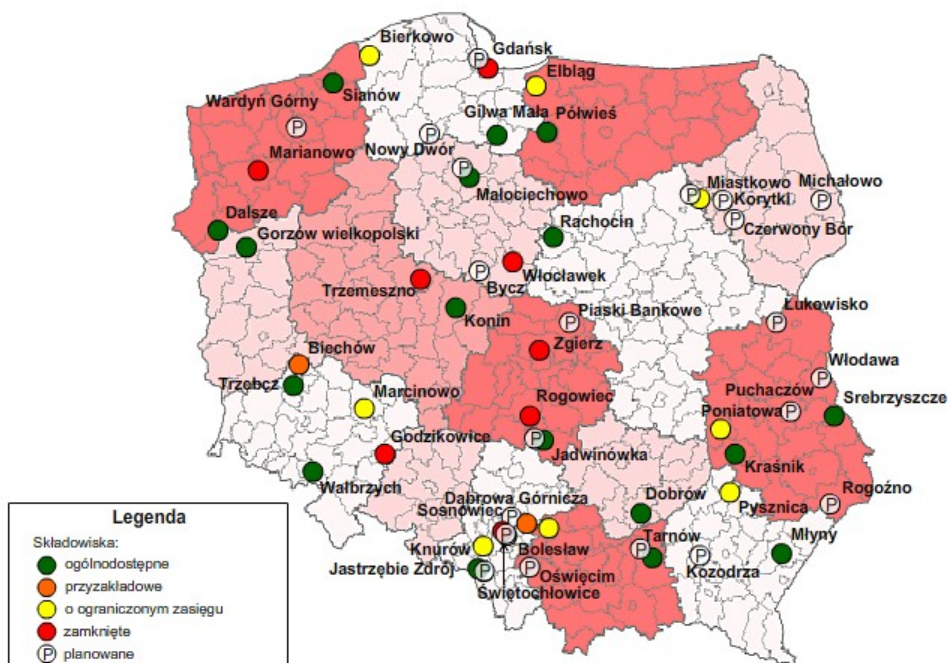

5. GOSPODAROWANIE WYROBAMI I ODPADAMI ZAWIERAJĄCYMI AZBEST

5.1. WYROBY ZAWIERAJĄCE AZBEST

Na terenie Gminy Kowalewo Pomorskie przeprowadzona została inwentaryzacja materiałów azbestowych metodą spisu z natury, mająca na celu określenie lokalizacji, stanu oraz ilości wyrobów zawierających azbest. Na podstawie uzyskanych informacji sporządzono wymagane przepisami prawa ankiety, a następnie opracowane zostało tabelaryczne zestawienie obiektów, na których występuje azbest. W zestawieniu uwzględniono numery ewidencyjne obrębów i działek. Zaleca się, aby co roku zestawienie to aktualizowane było o dane i parametry z demontażu wyrobów zawierających azbest na terenie Gminy. Zebrane dane były podstawą do weryfikacji Bazy Azbestowej.

Zgodnie z obowiązującymi wytycznymi, w celu ustalenia ilości wyrobów zawierających azbest w jednostce wagowej, stosuje się wskaźnik przeliczeniowy, który wynosi 11 kg na każdy m² eternitu. Przelicznik ten dotyczy pokryć dachowych i elewacyjnych, zawierających azbest. Z przedstawionych danych wynika, że wyroby zawierające azbest na terenie Gminy Kowalewo Pomorskie to głównie faliste i płaskie płyty azbestowo-cementowe, służące jako pokrycie dachowe w budynkach mieszkalnych oraz budynkach zabudowy gospodarczej. Obiekty, w których znajdują się wyroby zawierające azbest na terenie Gminy Kowalewo Pomorskie to głównie domy mieszkalne oraz budynki gospodarcze. Szczegółowe informacje na temat rodzaju oraz ilości wyrobów zawierających azbest występujących na terenie Gminy Kowalewo Pomorskie zawarte zostały w „Wynikach inwentaryzacji wyrobów zawierających azbest na terenie Gminy Kowalewo Pomorskie”.

5.2 SPOSÓB UNIESZKODLIWIANIA WYROBÓW ZAWIERAJĄCYCH AZBEST

ZBIÓRKA I TRANSPORT ODPADÓW

Poniżej zestawiono podmioty gospodarcze funkcjonujące na terenie województwa kujawsko-pomorskiego, które zajmują się usuwaniem oraz transportem materiałów zawierających azbest i obejmują swoją działalnością Gminę Kowalewo Pomorskie.

PROGRAM USUWANIA WYROBÓW ZAWIERAJĄCYCH AZBEST Z TERENU GMINY KOWALEWO POMORSKIE NA LATA 2016-2032

Tabela 5. Wykaz podmiotów gospodarczych posiadających siedzibę na terenie województwa kujawsko-pomorskiego, prowadzących działalność związaną z unieszkodliwianiem azbestu, posiadających aktualne zezwolenia.

Lp.	Nazwa	Obszar działania	Adres	Zakres wykonywanych prac	Okres pozwolenia
1.	ALBEKO SP.J.	cały kraj	ul. Kotowy 1 87-510 Skrwilno	<ul style="list-style-type: none"> • Praca z azbestem; • Transport odpadów zawierających azbest; • Szkolenia z zakresu azbestu; 	2015
2.	Azbest Complex Angelika Mejjier	cały kraj	ul. Gdańska 17, 89-410 Więcbork	<ul style="list-style-type: none"> • Praca z azbestem; • Transport odpadów zawierających azbest; • Identyfikacja azbestu w wyrobach; • Oznaczanie zawartości azbestu; 	2015
3.	AZ-BUD	woj. kujawsko-pomorskie	ul. Garbary 8m7, 85-229 Bydgoszcz	<ul style="list-style-type: none"> • Praca z azbestem; • Transport odpadów zawierających azbest; 	2016
4.	BIOPROJEKT	cały kraj	Szosa Rypińska 30a Golub-Dobrzyń	<ul style="list-style-type: none"> • Praca z azbestem; • Transport odpadów zawierających azbest; 	2015
5.	Bodicom Tomasz Bagniewski	cały kraj	Sucharskiego 4/231 85-791 Bydgoszcz	<ul style="list-style-type: none"> • Praca z azbestem; • Transport odpadów zawierających azbest; • Oznaczanie zawartości azbestu, • Szkolenia z zakresu azbestu; 	2023
6.	ECO-POL Sp.zo.o.	cały kraj	ul. Dworcowa 9 86-120 Pruszcz	<ul style="list-style-type: none"> • Praca z azbestem; • Transport odpadów zawierających azbest; 	2019
7.	FHU NATURA Marek Michałowski	cały kraj	ul. Serocka 11 85-552 Bydgoszcz	<ul style="list-style-type: none"> • Praca z azbestem • Transport odpadów zawierających azbest 	2015

PROGRAM USUWANIA WYROBÓW ZAWIERAJĄCYCH AZBEST Z TERENU GMINY KOWALEWO POMORSKIE NA LATA 2016-2032

Lp.	Nazwa	Obszar działania	Adres	Zakres wykonywanych prac	Okres pozwolenia
8.	Firma Usługowo - Handlowa „MARIO„	cały kraj	Dylewo 87-500 Dylewo	<ul style="list-style-type: none"> Praca z azbestem Transport odpadów zawierających azbest 	2022
9.	F.U.H. ESBUD Edmund Stokłosa	cały kraj	ul. Gościńska 21A 87-100 Toruń	<ul style="list-style-type: none"> Praca z azbestem 	2019
10.	FULL Usługi Produkcja Handel	cały kraj	Tadeusza Kościuszki 20/3 89-400 Sępólno Krajeńskie	<ul style="list-style-type: none"> Praca z azbestem; Transport odpadów zawierających azbest; Programy, inne; 	2021
11.	MAR-POL Marcin Zbigniew Ochoński	cały kraj	Cetki 5 87-500 Rypin	<ul style="list-style-type: none"> Transport odpadów zawierających azbest; 	2017
12.	P.P.H.U DACH-MAX MATEUSZ KUŹMIŃSKI12.	cały kraj	ul. Komandosów 30 85-549 Bydgoszcz	<ul style="list-style-type: none"> Praca z azbestem; Transport odpadów zawierających azbest; 	2021
13.	Zakład Gospodarki Komunalnej "GRONEKO"	cały kraj	Mikorzyn 19 87-732 Mikorzyn	<ul style="list-style-type: none"> Praca z azbestem; Transport odpadów zawierających azbest; Oznaczanie zawartości azbestu; 	2020
14.	Zakład Ogólnobudowlany	cały kraj	Wojska Polskiego 48C/20 88-100 Inowrocław	<ul style="list-style-type: none"> Praca z azbestem; Transport odpadów zawierających azbest; 	2020
15.	ZAKŁAD OGÓLNOBUDOWLANY UTYLIZACJA ODPADÓW PAWEŁ LEWANDOWSKI	cały kraj	Bycz-Teodorowo 88-230 Bycz	<ul style="list-style-type: none"> Praca z azbestem; Transport odpadów zawierających azbest; 	2021

Źródło: www.bazaazbestowa.gov.pl

Warto pamiętać, iż oprócz ww. podmiotów, które posiadają swoją siedzibę na terenie województwa kujawsko-pomorskiego, istnieje więcej firm, które choć nie mają siedziby na terenie wspomnianego województwa, to działają na obszarze całego kraju. Więcej informacji znajduje się na stronie internetowej: www.bazaazbestowa.gov.pl.

TERMICZNE UNIESZKODLIWIANIE ODPADÓW AZBESTOWYCH²

Z dostępnych kart charakterystyk azbestu wynika, że odmiana chryzotylowa topi się w temperaturze ponad 1500°C, odmiana amfibolowa w temperaturze około 1200°C. Te dane wskazują, że termiczny kierunek unieszkodliwienia odpadów azbestowych, na skalę proporcjonalną do znacznych ilości odpadów jest, jak dotąd nierealny, przy wykorzystaniu dostępnych instalacji do spalania odpadów niebezpiecznych.

Jak dotąd w sferze badań, prób i eksperymentów pozostają prace podejmowane przez naukowców z Politechniki Śląskiej skierowane na termiczne unieszkodliwianie płyt eternitowych (azbestowo-cementowych). Zawierają one azbest w odmianie chryzotylowej w ilości do 15%. Pod wpływem wysokiej temperatury (ponad 1000°C) ma nastąpić niszczenie włóknistej struktury azbestu i przeobrażenie składu chemicznego w kierunku uzyskania produktu zawierającego krzemiany wapnia. Ten produkt, ze względu na właściwości chemiczne znajduje zastosowanie, jako dodatek do cementu, poprawiający specjalne własności wiążące i wytrzymałościowe.

Również na etapie prób i eksperymentów są prace prowadzone przy zastosowaniu plazmy termicznej. Są one dostępne między innymi w pracach Politechniki Łódzkiej. Istota metody polega na poddawaniu odpowiednio przygotowanych odpadów działaniu temperatury plazmy w przedziałach 6-15 tys °C.

Skala możliwych zastosowań produktów wysokotemperaturowego rozkładu odpadów azbestowych jest znaczna. Ograniczeniem są koszty.

CHEMICZNE UNIESZKODLIWIANIE ODPADÓW AZBESTOWYCH³

Ten sposób unieszkodliwiania wyrobów azbestowych polega na rozpuszczaniu odpowiednio rozdrobnionych odpadów w 40% roztworze kwasu fluorowodorowego. Produktem reakcji są fluorki wapnia oraz krzemionka. Reakcja prowadzona w reaktorach w temperaturze 60-65°C. Ograniczeniem rozpowszechnienia tej metody utylizacji są koszty, które w przeliczeniu na tonę wynoszą ponad 750 USD w instalacjach przemysłowych. Technologia opracowana przez Solway Umweltchemie w Hanowerze.

SKŁADOWANIE ODPADÓW AZBESTOWYCH

Jest to niewątpliwie najbardziej rozpowszechniony sposób unieszkodliwiania odpadów. Z racji omawianych wcześniej właściwości fizykochemicznych azbestu, z których odporność na działanie czynników atmosferycznych, kruchość i łamliwość stanowią, iż

² PPUA, Bielsko Biała.

³ PPUA, Bielsko Biała.

wszelkie prace na składowiskach przyjmujących odpady azbestowe, winny być prowadzone z zachowaniem szczególnych zasad BHP.

Odpady w postaci materiałów zawierających azbest kierowane będą na jedno ze składowisk zlokalizowanych na terenie województwa kujawsko-pomorskiego.

Szczegółowe informacje dotyczące funkcjonujących oraz planowanych składowisk zawarte zostały w rozdziale 4.6.

5.3. HARMONOGRAM REALIZACJI PROGRAMU

Zgodnie z „*Programem Oczyszczania Kraju z Azbestu na lata 2009-2032*”, aby zrealizować trzy główne cele jakimi jest:

- usunięcie i unieszkodliwienie wyrobów zawierających azbest,
- minimalizacja negatywnych skutków zdrowotnych powodowanych kontaktem z włóknami azbestu,
- likwidacja szkodliwego oddziaływania azbestu na środowisko,

należy skupić się na realizacji zadań, które podzielono na pięć grup tematycznych. Są to:
Zadania legislacyjne.

1. Działania edukacyjno-informacyjne obejmujące: działania skierowane do dzieci i młodzieży, szkolenia pracowników administracji rządowej i samorządowej, opracowywanie materiałów informacyjnych i edukacyjnych, ocenę i promocję technologii uniestwiania włókien azbestu w odpadach azbestowych, organizację krajowych i międzynarodowych szkoleń, seminariów, konferencji, kongresów i udział w nich.
2. Zadania w zakresie usuwania wyrobów zawierających azbest obejmujące: usuwanie wyrobów zawierających azbest z obiektów budowlanych, oczyszczanie terenów nieruchomości, oczyszczanie obiektów użyteczności publicznej, miejsc publicznych, terenów byłych zakładów produkujących wyroby zawierające azbest, budowę składowisk odpadów azbestowych oraz budowę instalacji i urządzeń do uniestwiania włókien azbestu w odpadach azbestowych, zadania wspierające, w tym wsparcie finansowe opracowywania programów usuwania wyrobów zawierających azbest oraz oczyszczania terenów z azbestu na wszystkich szczeblach.
3. Monitoring realizacji Programu w postaci elektronicznego Systemu Informacji Przestrzennej monitoringu procesu usuwania wyrobów zawierających azbest;
4. Działania w zakresie oceny narażenia i ochrony zdrowia, w tym działalność Ośrodka Referencyjnego Badań i Oceny Ryzyka Zdrowotnego Związanych z Azbestem.

Realizacja znacznej większości zadań wyznaczonych w ramach wyżej wymienionych grup tematycznych nie leży w gestii samorządów szczebla gminnego, a tym samym Gminy Kowalewo Pomorskie.

W poniższej tabeli przedstawiono praktyczne możliwości Gmina Kowalewo Pomorskie w kwestii zadań, których realizacja przyczyni się do skutecznej realizacji celów niniejszego *Programu*, stanowiąc jednocześnie plan harmonogramu działań na lata 2016-2032.

PROGRAM USUWANIA WYROBÓW ZAWIERAJĄCYCH AZBEST Z TERENU GMINY KOWALEWO POMORSKIE NA LATA 2016-2032

Tabela 6. Plan harmonogramu działań na lata 2015-2032

Lp.	Zadanie	Zakres działania	Termin realizacji
1.	Działania edukacyjno-informacyjne	<ul style="list-style-type: none"> • informowanie poprzez stronę internetową lub ulotki o działaniach Gminy podjętych w celu likwidacji azbestu, • udostępnienie informacji poprzez stronę internetową o aktualnych aktach prawnych regulujących sposób zabezpieczenia, usuwania i unieszkodliwiania wyrobów zawierających azbest, • informowanie o potencjalnych źródłach dofinansowań w kwestii usuwania wyrobów zawierających azbest. 	2016-2032
2.	Usuwanie wyrobów zawierających azbest	<ul style="list-style-type: none"> • prowadzenie rejestru wniosków mieszkańców o dofinansowanie, • pozyskiwanie środków na realizację <i>Programu</i>, • przeprowadzenie szkoleń w zakresie usuwania wyrobów zawierających azbest z terenu nieruchomości, 	
3.	Monitoring realizacji programu	<ul style="list-style-type: none"> • aktualizacja inwentaryzacji wyrobów zawierających azbest na terenie Gminy, • sprawozdawczość w zakresie realizacji <i>Programu</i> 	
4.	Ocena narażenia i ochrona zdrowia	<ul style="list-style-type: none"> • opracowanie i aktualizowanie mapy zagrożeń działania azbestu. 	

6. KOSZTY REALIZACJI PROGRAMU

W celu określenia niezbędnych kosztów związanych z realizacją niniejszego *Programu* oszacowane zostały wszelkie potrzebne wielkości dotyczące środków finansowych.

W celu określenia szacunkowych wartości posłużono się obecnymi wskaźnikami oraz cenami materiałów dostępnymi na stronach internetowych podmiotów gospodarczych zajmujących się usługami budowlanymi oraz sprzedażą materiałów budowlanych, prowadzących działalność na terenie lub w pobliżu Gminy Kowalewo-Pomorskie.

Zgodnie z obowiązującymi przepisami przewidziane prace budowlane oraz materiały budowlane obciążone są stawką podatku VAT 23%.

Ogólny koszt realizacji niniejszego *Programu* będzie sumą następujących elementów:

1. Kosztu usunięcia wyrobów zawierających azbest oraz transportu i unieszkodliwienia powstałych odpadów.
2. Kosztu wykonania nowych pokryć dachowych oraz izolacji termicznej ścian.

6.1. KOSZTY USUNIĘCIA WSZYSTKICH WYROBÓW ZAWIERAJĄCYCH AZBEST

Na całkowity koszt usunięcia materiałów zawierających azbest składają się koszt usunięcia materiałów zawierających azbest z obiektu budowlanego oraz koszt transportu i unieszkodliwienia odpadów zawierających azbest.

Dla potrzeb niniejszego *Programu* przyjęto następujące wskaźniki cenowe, odzwierciedlające obowiązujące ceny w 2015 roku⁴

Tabela 7. Ceny związane z usuwaniem materiałów azbestowych z terenu Gminy Kowalewo Pomorskie.

Lp	Usługi	Cena netto
1.	Demontaż azbestu, usługowe pakowanie odpadów poza terenem składowiska, koszt transportu i unieszkodliwienie odpadów o kodzie 17 06 05* (materiały konstrukcyjne zawierające azbest)	400-600 zł / 1 Mg

Z uwagi na fakt, iż powyższe ceny są cenami orientacyjnymi, a każda usługa wyceniana jest indywidualnie, poniżej przedstawiono uśrednione ceny poszczególnych usług. Należy pamiętać, iż na finalną wysokość ceny wpływa wiele czynników, m.in.:

- ilość materiałów zawierających azbest,
- rodzaj materiałów zawierających azbest,
- lokalizacja wyrobu zawierającego azbest (np. dach lub ściany),

⁴ Podczas wyceny posłużono się cenami podanymi przez Wojewódzki Fundusz Ochrony Środowiska i Gospodarki Wodnej w Szczecinie.

- w przypadku pokryć dachowych – rodzaj dachu (np. jedno- lub dwuspadowy),
- odległość od miejsca utylizacji odpadów,
- stan materiałów zawierających azbest.

Tabela 8. Uśrednione ceny związane z usuwaniem materiałów azbestowych z terenu Gminy Kowalewo Pomorskie.

Lp.	Usługi	Cena netto
1.	Demontaż azbestu, usługowe pakowanie odpadów poza terenem składowiska, koszt transportu i unieszkodliwianie odpadów o kodzie 17 06 05* (materiały konstrukcyjne zawierające azbest)	550 zł / 1 Mg

Źródło: firmy zarejestrowane na www.bazaazbestowa.gov.pl, WFOŚiGW w Toruniu..

W celu oszacowania kosztów usuwania, pakowania, unieszkodliwiania odpadów posłużono się danymi przekazanymi przez Wojewódzki Fundusz Ochrony Środowiska i Gospodarki Wodnej w Toruniu. Podczas obliczeń przyjęto, iż materiały zawierające azbest pakowane będą poza terenem składowiska.

7. MOŻLIWOŚCI POZYSKANIA ŚRODKÓW FINANSOWYCH NA DZIAŁANIA ZWIĄZANE Z USUWANIEM AZBESTU

W myśl „Programu oczyszczania kraju z azbestu na lata 2009-2032” do pokrycia kosztów związanych z usunięciem i unieszkodliwieniem materiałów zawierających azbest zobowiązani są właściciele – zarządcy obiektów.

Urząd Gminy Kowalewo Pomorskie podejmuje działania mające na celu usprawnienie procesu usuwania materiałów azbestowych, a także likwidacji skutków ich szkodliwości dla mieszkańców i środowiska. W tym celu stwarzane są możliwości dofinansowania ww. działań z funduszy jednostek samorządowych, środków celowych funduszy ekologicznych oraz funduszy Unii Europejskiej.

Zgodnie z „Programem oczyszczania kraju z azbestu na lata 2009 – 2032” istnieją następujące podstawowe instrumenty dofinansowania demontażu, transportu i unieszkodliwiania usuniętych wyrobów zawierających azbest:

- Narodowy i Wojewódzki Fundusz Ochrony Środowiska i Gospodarki Wodnej.
- Fundusze Unii Europejskiej.
- Bank Ochrony Środowiska S.A.

W poszczególnych województwach instrumenty finansowe wspierające bezpieczne eliminowanie z użytkowania wyrobów azbestowych oferowane są przez następujące instytucje:

- Wojewódzkie Fundusze Ochrony Środowiska i Gospodarki Wodnej.
- Bank Ochrony Środowiska S.A. (BOS) we współpracy z WFOŚiGW.
- Regionalne Programy Operacyjne dla poszczególnych województw.

W poniższych rozdziałach podaje się informacje nt. instrumentów finansowania działań związanych z usuwaniem wyrobów zawierających azbest.

7.1. NARODOWY I WOJEWÓDZKI FUNDUSZ OCHRONY ŚRODOWISKA I GOSPODARKI WODNEJ⁵

Program „Gospodarowanie odpadami innymi niż komunalne” utworzony został w celu racjonalizacji gospodarki zasobami naturalnymi i odpadami, a także zwiększenia udziału odpadów innych niż komunalne podlegających odzyskowi i prawidłowemu unieszkodliwianiu.

Część 2 ww. Programu dotyczy usuwania wyrobów zawierających azbest, którego celem jest także wzrost ilości unieszkodliwionych oraz zabezpieczonych odpadów zawierających azbest. Planowane zobowiązania dla bezzwrotnych form dofinansowania programu wynoszą 100 584,4 tys. zł. Wpłaty środków z podjętych

⁵ <http://www.nfosigw.gov.pl>

i planowanych zobowiązań dla bezzwrotnych form dofinansowania programu wynoszą 119 762,7 tys. zł. Program wdrażany jest w latach 2010-2016, alokacja środków w latach 2011-2015, natomiast ich wydatkowanie do 31.12.2016r. Terminy naborów wniosków określają indywidualne WFOŚiGW i umieszczają na swojej stronie internetowej. Formę dofinansowania stanowi bezzwrotna dotacja.

7.2. WOJEWÓDZKI FUNDUSZ OCHRONY ŚRODOWISKA I GOSPODARKI WODNEJ

WFOŚiGW w Toruniu udziela dotacji z udziałem środków udostępnionych przez NFOŚiGW. Udostępnianie środków jest nieodpłatne i bezzwrotne.

Kwota dofinansowania stanowi do 100% kosztów kwalifikowanych przedsięwzięcia w tym 50% kosztów kwalifikowanych, ze środków udostępnionych przez NFOŚiGW w formie dotacji. W celu otrzymania dotacji przez beneficjenta muszą zostać spełnione następujące warunki:

- Przedsięwzięcie zlokalizowane jest na terenie Gminy, w której została przeprowadzona inwentaryzacja wyrobów zawierających azbest,
- Przedsięwzięcie zlokalizowane jest na terenie Gminy posiadającej program usuwania azbestu i wyrobów zawierających azbest i jest z nim zgodne.

Beneficjenci końcowi programu to jednostki samorządu terytorialnego za pośrednictwem wojewódzkich funduszy ochrony środowiska i gospodarki wodnej.

Dotacja udzielana będzie na realizację przedsięwzięć w zakresie demontażu, zbierania, transportu oraz unieszkodliwiania lub zabezpieczenia odpadów zawierających azbest, zgodne z gminnymi programami usuwania azbestu i wyrobów zawierających azbest. Koszty kwalifikowane to koszty niezbędne do osiągnięcia efektu ekologicznego i obejmują wyłącznie koszty demontażu, zbierania, transportu i unieszkodliwiania lub zabezpieczenia odpadów zawierających azbest.

Szczegółowe informacje: <http://www.nfosigw.gov.pl>, <http://www.wfosigw.torun.pl/>

7.3. BANK OCHRONY ŚRODOWISKA S.A.⁶

Bank Ochrony Środowiska S.A. w porozumieniu z WFOŚiGW udziela kredytów na działania związane z usuwaniem materiałów zawierających azbest. m.in.

PRZEDMIOT KREDYTOWANIA

Realizacja zadań proekologicznych zgodnych z celami przepisów ochrony środowiska oraz priorytetami określonymi w polityce ekologicznej państwa i województwa, ujętymi na liście przedsięwzięć priorytetowych Funduszu.

⁶ <http://www.bosbank.pl>

PROCEDURA

Wnioski kredytowe można składać w placówkach Funduszu lub Banku, (Fundusz rozpatruje wnioski w części ogólnej i ekologiczno-technicznej, Bank - w części ekonomicznej).

WARUNKI KREDYTOWANIA

Dla kredytów ze środków Banku z dopłatami Funduszu do oprocentowania:

- wartość kredytu: do 75% nakładów inwestycyjnych
- oprocentowanie: 0,7s.r.w. nie mniej niż 3% w skali rocznej (indywidualnie negocjowane przez wnioskodawców z Bankiem i Funduszem)
- okres kredytowania: do 5 lat od daty zakończenia zadania
- okres karencji: nie dłużej niż rok od planowanego terminu zakończenia zadania

Dla kredytów konsorcjalnych zasady i warunki kredytowania określone są w trybie indywidualnym, przy założeniu udziału środków Banku, w wysokości co najmniej 50% kwoty kredytu, funduszu nie więcej niż 50% kwoty kredytu.

Więcej informacji: www.bosbank.pl

7.4. MINISTERSTWO GOSPODARKI⁷

Co roku Ministerstwo Gospodarki wspiera finansowo realizację zadań wynikających z „Programu Oczyszczania Kraju z Azbestu na lata 2009-2032”. Większość działań ukierunkowanych jest na wsparcie jednostek samorządu terytorialnego, w formie bezpośredniego wsparcia np. na opracowanie programów usuwania wyrobów zawierających azbest lub też pośrednio w formie materiałów informacyjno-edukacyjnych – ulotek, plakatów, poradników. Wsparcie finansowe dotyczyć może także działań związanych z demontażem i unieszkodliwieniem wyrobów zawierających azbest. Wymogiem uczestnictwa w konkursie jest opracowany i uchwalony Program usuwania azbestu i wyrobów zawierających azbest z terenu Gminy Kowalewo Pomorskie z uwzględnieniem numerów ewidencyjnych działek i obszarów ewidencyjnych. Konkursowy tryb wyboru wykonawców zadań umożliwia realizację i finansowanie działań innowacyjnych, ale zawsze zgodnych z zadaniami wskazanymi w Programie. Więcej informacji na temat konkursu można znaleźć na stronie www.mg.gov.pl.

⁷ <http://www.mg.gov.pl>

8. MONITORING REALIZACJI PROGRAMU

Monitoring realizacji „Programu usuwania azbestu i wyrobów zawierających azbest z terenu Gminy Kowalewo Pomorskie na lata 2016-2032” pozwoli na bieżącą analizę, a także kontrolę zgodności założeń Programu z rzeczywistymi działaniami, które podejmowane będą przez właścicieli obiektów.

W celu umożliwienia prowadzenia monitoringu realizacji Programu, wyznaczono wskaźniki, służące do oceny wdrażania „Programu usuwania azbestu i wyrobów zawierających azbest z terenu Gminy Kowalewo Pomorskie na lata 2016-2032”. Wskaźniki te zestawione zostały poniżej.

Wyznaczone wskaźniki służące do oceny wdrażania Programu w poszczególnych latach:

- Ilość wyrobów zawierających azbest na 1 km² powierzchni Gminy Kowalewo Pomorskie [Mg/km²].
- Ilość unieszkodliwionych odpadów niebezpiecznych zawierających azbest [Mg].
- Nakłady finansowe poniesione na usunięcie odpadów zawierających azbest [zł].

Na podstawie bazy danych o lokalizacji oraz powierzchni pokryć dachowych wykonanych z płyt azbestowo-cementowych oraz proponowanych powyżej wskaźników oceny wdrażania Programu, możliwe będzie monitorowanie „Programu usuwania azbestu i wyrobów zawierających azbest z Gminy Kowalewo Pomorskie na lata 2016-2032”.

9. STRESZCZENIE

Gmina Kowalewo Pomorskie jest gminą o charakterze miejsko-wiejskim. Pod względem administracyjnym położona jest w środkowo-wschodniej części województwa kujawsko-pomorskiego, w powiecie golubsko-dobrzyńskim. W granicach Gminy znajduje się miasto Kowalewo Pomorskie oraz 22 wsie.

Zgodnie z danymi Głównego Urzędu Statystycznego w 2014 roku teren Gminy Kowalewo Pomorskie zamieszkiwało 11 636 osób z czego 5 741 stanowili mężczyźni, natomiast 5 895 kobiety (stan na 31.12.2014r.). Gęstość zaludnienia na terenie Gminy Kowalewo Pomorskie kształtuje się na poziomie 82 os/km². Poniżej przedstawiono szczegółowe informacje demograficzne dotyczące Gminy Kowalewo Pomorskie.

W treści Programu przedstawiono charakterystykę azbestu z uwzględnieniem budowy i rodzaju azbestu, właściwości i zastosowania azbestu, źródeł narażenia na działanie azbestu oraz wpływu azbestu na organizm człowieka. W sposób opisowy oraz na schematach podano sposoby postępowania z materiałami zawierającymi azbest, w tym: obowiązki i postępowanie właścicieli i zarządców przy użytkowaniu obiektów i terenów z wyrobami zawierającymi azbest, obowiązki i postępowanie przy usuwaniu wyrobów zawierających azbest, ich transportu. Podano lokalizację składowisk odpadów zawierających azbest.

Zgodnie z obowiązującymi wytycznymi, w celu ustalenia ilości wyrobów zawierających azbest w jednostce wagowej, stosuje się wskaźnik przeliczeniowy, który wynosi 11 kg na każdy m² eternitu. Przelicznik ten dotyczy pokryć dachowych i elewacyjnych, zawierających azbest. Z przedstawionych danych wynika, że wyroby zawierające azbest na terenie Gminy Kowalewo Pomorskie to głównie faliste i płaskie płyty azbestowo-cementowe służące, jako pokrycie dachowe w budynkach mieszkalnych oraz budynkach zabudowy gospodarczej. Obiekty, w których znajdują się wyroby zawierające azbest na terenie Gminy Kowalewo Pomorskie to głównie domy mieszkalne oraz budynki gospodarcze. Szczegółowe informacje na temat rodzaju oraz ilości wyrobów zawierających azbest występujących na terenie Gminy Kowalewo Pomorskie zawarte zostały w „Wynikach inwentaryzacji wyrobów zawierających azbest na terenie Gminy Kowalewo Pomorskie”. Przewidywany koniec realizacji Programu wyznaczony został zgodnie z „Programem Oczyszczania Kraju z Azbestu” i przypada na rok 2032. Data ta wydaje się odległa, jednak z uwagi na ilość materiałów zawierających azbest na terenie Gminy Kowalewo Pomorskie oraz koszty związane z ich usunięciem, należy systematycznie realizować założenia niniejszego Programu.

10. MATERIAŁY ŹRÓDŁOWE

1. GUS – Bank danych lokalnych; www.stat.gov.pl/bdl/
2. <http://www.funduszeuropejskie.gov.pl>;
3. Plan usuwania wyrobów zawierających azbest z obiektów użyteczności publicznej stanowiących lub będących w zarządzaniu, administrowaniu przez organy administracji publicznej na szczeblu wojewódzkim, powiatowym i gminnym;
4. Program Ochrony Środowiska dla Powiatu Golubsko-Dobrzyńskiego;
5. Program Ochrony Środowiska dla Województwa Kujawsko-Pomorskiego;
6. Program Oczyszczania Kraju z Azbestu na lata 2009-2032;
7. www.bazaazbestowa.pl;
8. www.mg.gov.pl;
9. www.nfosiow.gov.pl;
10. www.wfosiow.pl.



WYNIKI INWENTARYZACJI WYROBÓW ZAWIERAJĄCYCH AZBEST Z TERENU GMINY KOWALEWO POMORSKIE

(stan na rok 2015)

Dokument współfinansowany w ramach realizacji zadania wynikającego
z „Programu Oczyszczania Kraju z Azbestu na lata 2009-2032”

KOWALEWO POMORSKIE 2015

Spis treści:

<u>Spis treści:.....</u>	<u>1</u>
<u>1. Wyniki inwentaryzacji wyrobów zawierających azbest.....</u>	<u>2</u>
<u>2. Podsumowanie.....</u>	<u>44</u>
<u>3. Koszt unieszkodliwienia wyrobów zawierających azbest.....</u>	<u>44</u>
<u>4. Unieszkodliwianie wyrobów zawierających azbest.....</u>	<u>44</u>

1. Wyniki inwentaryzacji wyrobów zawierających azbest

Na terenie Gminy Kowalewo Pomorskie przeprowadzona została inwentaryzacja materiałów azbestowych metodą spisu z natury, mająca na celu określenie lokalizacji, stanu oraz ilości wyrobów zawierających azbest. Na podstawie uzyskanych informacji opracowane zostało tabelaryczne zestawienie obiektów, na których występuje azbest. W zestawieniu uwzględniono numery ewidencyjne obrębów i działek. Zaleca się, aby co roku zestawienie to aktualizowane było o dane i parametry z demontażu wyrobów zawierających azbest na terenie Gminy. Zebrane dane były podstawą do weryfikacji Bazy Azbestowej.

Zgodnie z obowiązującymi wytycznymi, w celu ustalenia ilości wyrobów zawierających azbest w jednostce wagowej, stosuje się wskaźnik przeliczeniowy, który wynosi 11 kg na każdy m² eternitu. Przelicznik ten dotyczy pokryć dachowych i elewacyjnych, zawierających azbest. Z przedstawionych danych wynika, że wyroby zawierające azbest na terenie Gminy Kowalewo Pomorskie to głównie faliste i płaskie płyty azbestowo-cementowe, służące jako pokrycie dachowe w budynkach mieszkalnych oraz budynkach zabudowy gospodarczej.

Wyniki inwentaryzacji zostały zestawione w poniższej tabeli.

Lp.	Miejscowość	Ulica	Numer domu	Numer działki ewidencyjnej	Obręb ewidencyjny	Osoba fizyczna	Rodzaj zabudowy	Rodzaj wyrobu	Ilość wyrobu w [m ²]	Stopień pilności
1	Bielsk	-	1	294/1	040504 5.0001	1	1	2	140	3
2	Bielsk	-	4	298	040504 5.0001	1	2	2	120	2
3	Bielsk	-	6	283/2	040504 5.0001	1	2	2	100	2
4	Bielsk	-	7	282	040504 5.0001	1	2	2	100	3
5	Bielsk	-	7	282	040504 5.0001	1	2	2	80	3
6	Bielsk	-	10	206/4	040504 5.0001	1	1	2	130	3
7	Bielsk	-	10	206/4	040504 5.0001	1	5	2	40	3
8	Bielsk	-	11	209/2	040504 5.0001	1	2	2	360	3
9	Bielsk	-	11	209/2	040504 5.0001	1	2	2	260	3
10	Bielsk	-	12	176	040504 5.0001	1	2	2	90	2
11	Bielsk	-	13	211/4	040504 5.0001	1	2	2	170	2
12	Bielsk	-	15	302/1	040504 5.0001	1	1	2	150	2
13	Bielsk	-	16	217/2	040504 5.0001	1	2	2	65	2
14	Bielsk	-	18	224	040504 5.0001	1	5	2	20	2
15	Bielsk	-	18	224	040504 5.0001	1	5	2	30	3
16	Bielsk	-	19	225	040504 5.0001	1	5	2	36	2
17	Bielsk	-	20	270	040504 5.0001	1	2	2	350	3
18	Bielsk	-	20	270	040504 5.0001	1	2	2	200	2
19	Bielsk	-	21	269	040504 5.0001	1	5	2	30	3
20	Bielsk	-	21	269	040504 5.0001	1	2	2	240	3
21	Bielsk	-	21	269	040504 5.0001	1	2	2	170	3
22	Bielsk	-	21	269	040504 5.0001	1	2	2	260	3
23	Bielsk	-	21	269	040504 5.0001	1	2	2	720	3
24	Bielsk	-	21	269	040504 5.0001	1	5	2	220	3
25	Bielsk	-	22	262/1	040504 5.0001	1	5	2	20	2
26	Bielsk	-	22	262/1	040504 5.0001	1	2	2	105	2
27	Bielsk	-	23	257/1	040504 5.0001	1	5	2	100	2
28	Bielsk	-	23	257/1	040504 5.0001	1	1	2	155	2
29	Bielsk	-	24	255	040504 5.0001	1	2	2	320	3
30	Bielsk	-	24	255	040504 5.0001	1	2	2	230	3
31	Bielsk	-	24	255	040504 5.0001	1	1	2	180	3
32	Bielsk	-	25	159/1	040504 5.0001	1	1	2	100	3
33	Bielsk	-	25	159/1	040504 5.0001	1	2	2	125	3

Lp.	Miejscowość	Ulica	Numer domu	Numer działki ewidencyjnej	Obręb ewidencyjny	Osoba fizyczna	Rodzaj zabudowy	Rodzaj wyrobu	Ilość wyrobu w [m ²]	Stopień pilności
34	Bielsk	-	26	251	040504 5.0001	1	1	2	90	3
35	Bielsk	-	27	155	040504 5.0001	1	2	2	120	3
36	Bielsk	-	27	155	040504 5.0001	1	2	2	80	3
37	Bielsk	-	27	155	040504 5.0001	1	1	2	90	3
38	Bielsk	-	28	154/6	040504 5.0001	1	2	2	140	2
39	Bielsk	-	28	154/6	040504 5.0001	1	1	1	95	2
40	Bielsk	-	28	154/6	040504 5.0001	1	2	1	110	2
41	Bielsk	-	29	154/1	040504 5.0001	1	2	2	200	2
42	Bielsk	-	29	154/1	040504 5.0001	1	1	2	110	2
43	Bielsk	-	30	147/1	040504 5.0001	1	1	2	70	2
44	Bielsk	-	30	147/1	040504 5.0001	1	2	2	90	2
45	Bielsk	-	30	147/1	040504 5.0001	1	5	2	35	2
46	Bielsk	-	31	146	040504 5.0001	0	2	2	38	2
47	Bielsk	-	33	175/2	040504 5.0001	1	5	2	80	3
48	Bielsk	-	34	174	040504 5.0001	1	1	2	120	3
49	Bielsk	-	35	143/1	040504 5.0001	1	2	2	120	3
50	Bielsk	-	36	142/1	040504 5.0001	1	5	2	50	3
51	Bielsk	-	36	142/1	040504 5.0001	1	1	2	100	3
52	Bielsk	-	36	142/1	040504 5.0001	1	5	2	45	3
53	Bielsk	-	38	169	040504 5.0001	1	5	2	120	3
54	Bielsk	-	38	169	040504 5.0001	1	1	2	110	3
55	Bielsk	-	38	169	040504 5.0001	1	2	2	200	3
56	Bielsk	-	40	137	040504 5.0001	1	2	2	320	3
57	Bielsk	-	41	136	040504 5.0001	1	2	2	230	3
58	Bielsk	-	41	136	040504 5.0001	1	5	2	60	3
59	Bielsk	-	41	136	040504 5.0001	1	5	2	20	2
60	Bielsk	-	41	136	040504 5.0001	1	2	2	130	3
61	Bielsk	-	41	136	040504 5.0001	1	2	2	240	2
62	Bielsk	-	41	136	040504 5.0001	1	2	2	90	3
63	Bielsk	-	43	90/1	040504 5.0001	1	2	2	160	3
64	Bielsk	-	43	90/1	040504 5.0001	1	1	2	80	3
65	Bielsk	-	43	90/1	040504 5.0001	1	5	2	40	3
66	Bielsk	-	44	91	040504 5.0001	1	5	2	20	3
67	Bielsk	-	44	91	040504 5.0001	1	1	2	80	2
68	Bielsk	-	44	91	040504 5.0001	1	2	2	130	3

Lp.	Miejscowość	Ulica	Numer domu	Numer działki ewidencyjnej	Obręb ewidencyjny	Osoba fizyczna	Rodzaj zabudowy	Rodzaj wyrobu	Ilość wyrobu w [m ²]	Stopień pilności
69	Bielsk	-	44	91	040504 5.0001	1	5	2	40	3
70	Bielsk	-	45	93	040504 5.0001	1	2	2	110	3
71	Bielsk	-	45	93	040504 5.0001	1	2	2	160	3
72	Bielsk	-	45	93	040504 5.0001	1	5	2	20	3
73	Bielsk	-	47	95	040504 5.0001	1	2	2	110	3
74	Bielsk	-	49	149/1	040504 5.0001	1	2	2	350	3
75	Bielsk	-	50	124	040504 5.0001	1	2	2	230	3
76	Bielsk	-	51	126	040504 5.0001	1	2	2	210	2
77	Bielsk	-	51	126	040504 5.0001	1	1	2	250	2
78	Bielsk	-	52	127	040504 5.0001	1	2	2	105	2
79	Bielsk	-	52	127	040504 5.0001	1	1	2	140	3
80	Bielsk	-	52	127	040504 5.0001	1	2	2	240	2
81	Bielsk	-	52	127	040504 5.0001	1	2	2	90	3
82	Bielsk	-	52	127	040504 5.0001	1	5	2	20	3
83	Bielsk	-	53	113/1	040504 5.0001	1	1	2	90	2
84	Bielsk	-	54	106	040504 5.0001	1	2	2	300	3
85	Bielsk	-	54	106	040504 5.0001	1	2	2	430	3
86	Bielsk	-	54	106	040504 5.0001	1	2	2	200	3
87	Bielsk	-	55	104/1	040504 5.0001	1	1	2	100	3
88	Bielsk	-	55	104/1	040504 5.0001	1	2	2	300	3
89	Bielsk	-	55	104/1	040504 5.0001	1	2	2	65	3
90	Bielsk	-	55	104/1	040504 5.0001	1	5	2	20	3
91	Bielsk	-	55	104/1	040504 5.0001	1	5	2	120	2
92	Bielsk	-	56	108/1	040504 5.0001	1	2	2	260	3
93	Bielsk	-	57	99	040504 5.0001	1	1	2	110	3
94	Bielsk	-	57	99	040504 5.0001	1	2	2	260	3
95	Bielsk	-	57	99	040504 5.0001	1	2	2	140	3
96	Bielsk	-	58	98	040504 5.0001	1	1	2	90	3
97	Bielsk	-	58	98	040504 5.0001	1	2	2	110	3
98	Bielsk	-	60	63/7	040504 5.0001	1	1	2	100	3
99	Bielsk	-	62	51	040504 5.0001	1	2	2	140	3
100	Bielsk	-	63	50	040504 5.0001	1	1	2	100	3
101	Bielsk	-	63	50	040504 5.0001	1	5	2	55	2
102	Bielsk	-	64	57/4	040504 5.0001	1	2	2	140	3
103	Bielsk	-	64	57/4	040504 5.0001	1	2	2	200	3

Lp.	Miejscowość	Ulica	Numer domu	Numer działki ewidencyjnej	Obszar ewidencyjny	Osoba fizyczna	Rodzaj zabudowy	Rodzaj wyrobu	Ilość wyrobu w [m ²]	Stopień pilności
104	Bielsk	-	64	57/4	040504 5.0001	1	5	2	20	3
105	Bielsk	-	65	47/1	040504 5.0001	1	1	2	90	3
106	Bielsk	-	65	47/1	040504 5.0001	1	2	2	240	3
107	Bielsk	-	65	47/1	040504 5.0001	1	2	2	200	3
108	Bielsk	-	66	46/2	040504 5.0001	1	1	2	90	3
109	Bielsk	-	66	46/2	040504 5.0001	1	2	2	260	3
110	Bielsk	-	67A	42/2	040504 5.0001	1	2	2	150	3
111	Bielsk	-	68	41/2	040504 5.0001	1	1	2	90	3
112	Bielsk	-	68	41/2	040504 5.0001	1	2	2	140	3
113	Bielsk	-	70	26	040504 5.0001	1	2	2	160	3
114	Bielsk	-	70	26	040504 5.0001	1	2	2	120	3
115	Bielsk	-	73	36/3	040504 5.0001	1	2	2	150	3
116	Bielsk	-	74	64/1	040504 5.0001	1	1	2	120	2
117	Bielsk	-	74	64/1	040504 5.0001	1	2	2	330	2
118	Bielsk	-	74	64/1	040504 5.0001	1	2	2	240	2
119	Bielsk	-	74	64/1	040504 5.0001	1	5	2	50	2
120	Bielsk	-	75	65/5	040504 5.0001	1	2	2	150	2
121	Bielsk	-	76	66	040504 5.0001	1	2	2	420	3
122	Bielsk	-	76	66	040504 5.0001	1	2	2	360	3
123	Bielsk	-	76	66	040504 5.0001	1	5	2	40	3
124	Bielsk	-	-	220	040504 5.0001	1	5	2	50	2
125	Borek	-	1	86	040504 5.0012	1	2	2	120	2
126	Borek	-	1	86	040504 5.0012	1	2	2	200	2
127	Borek	-	2	3	040504 5.0012	1	2	2	160	3
128	Borek	-	2	3	040504 5.0012	1	5	2	260	3
129	Borek	-	2	3	040504 5.0012	1	2	2	170	3
130	Borek	-	2	3	040504 5.0012	1	1	2	200	3
131	Borek	-	3	4/5	040504 5.0012	1	1	2	100	3
132	Borek	-	3	4/4	040504 5.0012	1	5	2	100	2
133	Borek	-	4	87	040504 5.0012	1	2	2	150	3
134	Borek	-	4	87	040504 5.0012	1	2	2	300	3
135	Borek	-	5	6	040504 5.0012	1	2	2	160	3
136	Borek	-	5	6	040504 5.0012	1	1	2	140	3
137	Borek	-	5	6	040504 5.0012	1	2	2	140	3
138	Borek	-	6	88	040504 5.0012	1	2	2	70	3

Lp.	Miejscowość	Ulica	Numer domu	Numer działki ewidencyjnej	Obszar ewidencyjny	Osoba fizyczna	Rodzaj zabudowy	Rodzaj wyrobu	Ilość wyrobu w [m ²]	Stopień pilności
139	Borek	-	6	88	040504 5.0012	1	1	2	110	3
140	Borek	-	9	101/4	040504 5.0012	1	2	2	110	2
141	Borek	-	9	101/4	040504 5.0012	1	2	2	170	2
142	Borek	-	10	103	040504 5.0012	1	1	2	110	3
143	Borek	-	10	103	040504 5.0012	1	2	2	260	3
144	Borek	-	11	110	040504 5.0012	1	5	2	40	2
145	Borek	-	11	110	040504 5.0012	1	1	2	70	2
146	Borek	-	12	112	040504 5.0012	1	5	2	240	2
147	Borek	-	12	112	040504 5.0012	1	1	2	120	3
148	Borek	-	12	112	040504 5.0012	1	2	2	180	3
149	Borek	-	13	158	040504 5.0012	1	6	2	180	3
150	Borek	-	14	118	040504 5.0012	1	2	2	100	3
151	Borek	-	15	124	040504 5.0012	1	5	2	80	3
152	Borek	-	15	124	040504 5.0012	1	1	2	80	3
153	Borek	-	16	128	040504 5.0012	1	5	2	20	2
154	Borek	-	16	128	040504 5.0012	1	2	2	220	3
155	Borówno	-	1	1	040504 5.0002	0	1	2	90	3
156	Borówno	-	3	97	040504 5.0002	1	5	2	90	3
157	Borówno	-	3	97	040504 5.0002	1	1	2	110	3
158	Borówno	-	3	97	040504 5.0002	1	2	2	230	3
159	Borówno	-	5/1	69/2	040504 5.0002	1	1	2	100	3
160	Borówno	-	7	99	040504 5.0002	1	5	2	70	3
161	Borówno	-	7	99	040504 5.0002	1	2	2	160	3
162	Borówno	-	8	71	040504 5.0002	1	1	2	80	2
163	Borówno	-	10	72	040504 5.0002	1	2	2	140	2
164	Borówno	-	10	72	040504 5.0002	1	2	2	130	2
165	Borówno	-	10	72	040504 5.0002	1	5	2	100	2
166	Borówno	-	10	72	040504 5.0002	1	5	2	35	2
167	Borówno	-	12	104	040504 5.0002	1	1	2	50	3
168	Borówno	-	12	104	040504 5.0002	1	5	2	40	3
169	Borówno	-	14	108	040504 5.0002	1	1	2	180	2
170	Borówno	-	14	108	040504 5.0002	1	2	2	468	2
171	Borówno	-	14	108	040504 5.0002	1	2	2	360	2
172	Borówno	-	16A	78/3	040504 5.0002	1	1	2	90	3
173	Borówno	-	17	78/2	040504 5.0002	1	1	2	70	3

Lp.	Miejscowość	Ulica	Numer domu	Numer działki ewidencyjnej	Obszar ewidencyjny	Osoba fizyczna	Rodzaj zabudowy	Rodzaj wyrobu	Ilość wyrobu w [m ²]	Stopień pilności
174	Borówno	-	19	109/1	040504 5.0002	1	1	2	160	3
175	Borówno	-	19	109/1	040504 5.0002	1	2	2	300	3
176	Borówno	-	20	110	040504 5.0002	1	5	2	60	2
177	Borówno	-	20	110	040504 5.0002	1	1	2	95	2
178	Borówno	-	20	110	040504 5.0002	1	2	2	280	2
179	Borówno	-	20	110	040504 5.0002	1	2	2	50	2
180	Borówno	-	20	110	040504 5.0002	1	5	2	60	2
181	Borówno	-	21	81/5	040504 5.0002	1	2	2	130	3
182	Borówno	-	22	83/1	040504 5.0002	1	1	2	100	3
183	Borówno	-	22	83/1	040504 5.0002	1	2	2	110	3
184	Borówno	-	22	83/1	040504 5.0002	1	5	2	25	3
185	Borówno	-	23	85/2	040504 5.0002	1	2	2	180	2
186	Borówno	-	23	85/2	040504 5.0002	1	5	2	30	2
187	Borówno	-	26	113/1	040504 5.0002	1	2	2	100	3
188	Borówno	-	26	113/1	040504 5.0002	1	1	2	84	3
189	Borówno	-	26	113/2	040504 5.0002	1	5	2	10	2
190	Borówno	-	26	113/2	040504 5.0002	1	1	2	100	3
191	Borówno	-	27A	91/1	040504 5.0002	1	1	2	200	3
192	Borówno	-	27	91/1	040504 5.0002	1	2	2	180	2
193	Borówno	-	27	91/1	040504 5.0002	1	1	2	85	3
194	Borówno	-	27	91/1	040504 5.0002	1	5	2	100	3
195	Borówno	-	27	91/1	040504 5.0002	1	5	2	50	2
196	Borówno	-	29	63/1	040504 5.0002	1	5	2	50	3
197	Borówno	-	29	63/1	040504 5.0002	1	5	2	50	3
198	Borówno	-	30	64/5	040504 5.0002	1	2	2	180	3
199	Borówno	-	31	169	040504 5.0002	1	5	2	240	2
200	Borówno	-	31	169	040504 5.0002	1	1	2	85	3
201	Borówno	-	31	169	040504 5.0002	1	2	2	80	3
202	Borówno	-	35	62	040504 5.0002	1	1	2	100	3
203	Borówno	-	35	62	040504 5.0002	1	2	2	570	3
204	Borówno	-	35	62	040504 5.0002	1	5	2	60	3
205	Borówno	-	36B	93	040504 5.0002	1	5	2	15	2
206	Borówno	-	36	90/1	040504 5.0002	1	5	2	20	3
207	Borówno	-	36	90/1	040504 5.0002	1	2	2	180	3
208	Borówno	-	36	90/1	040504 5.0002	1	5	2	20	3

Lp.	Miejscowość	Ulica	Numer domu	Numer działki ewidencyjnej	Obszar ewidencyjny	Osoba fizyczna	Rodzaj zabudowy	Rodzaj wyrobu	Ilość wyrobu w [m ²]	Stopień pilności
209	Borówno	-	39	59	040504 5.0002	1	1	2	110	2
210	Borówno	-	40	51/2	040504 5.0002	1	1	2	100	2
211	Borówno	-	42	37/1	040504 5.0002	1	2	2	70	3
212	Borówno	-	42	37/1	040504 5.0002	1	1	2	110	3
213	Borówno	-	44	38/10	040504 5.0002	1	1	2	160	3
214	Borówno	-	44	38/10	040504 5.0002	1	2	2	170	3
215	Borówno	-	45	50/4	040504 5.0002	1	2	2	230	3
216	Borówno	-	45	50/3	040504 5.0002	1	1	2	120	3
217	Borówno	-	46	43	040504 5.0002	1	1	2	100	2
218	Borówno	-	47	47	040504 5.0002	1	5	2	100	1
219	Borówno	-	47	47	040504 5.0002	1	1	2	90	2
220	Borówno	-	47	47	040504 5.0002	1	2	2	70	2
221	Borówno	-	47	47	040504 5.0002	1	5	2	20	2
222	Borówno	-	49	57	040504 5.0002	1	2	2	420	2
223	Borówno	-	49	57	040504 5.0002	1	5	2	140	3
224	Borówno	-	49	57	040504 5.0002	1	1	2	100	2
225	Borówno	-	53	173/6	040504 5.0002	1	2	2	120	2
226	Borówno	-	53	173/6	040504 5.0002	1	5	2	25	2
227	Borówno	-	54	12/1	040504 5.0002	1	5	2	50	2
228	Borówno	-	56	15/2	040504 5.0002	1	2	2	200	2
229	Borówno	-	59	126	040504 5.0002	1	1	2	95	3
230	Borówno	-	60	117/4	040504 5.0002	1	1	2	95	3
231	Borówno	-	60	117/4	040504 5.0002	1	5	2	20	3
232	Borówno	-	60	117/4	040504 5.0002	1	5	2	50	3
233	Borówno	-	62	120/4	040504 5.0002	1	5	2	100	3
234	Borówno	-	62	120/4	040504 5.0002	1	1	2	100	3
235	Borówno	-	63	121	040504 5.0002	1	1	2	100	2
236	Borówno	-	65	139/1	040504 5.0002	1	2	2	100	2
237	Borówno	-	65	139/1	040504 5.0002	1	1	2	110	2
238	Borówno	-	66	138	040504 5.0002	1	1	2	90	3
239	Borówno	-	-	177	040504 5.0002	1	5	2	500	2
240	Borówno	-	-	13/2	040504 5.0002	1	2	2	75	3
241	Borówno	-	-	13/2	040504 5.0002	1	5	2	50	3
242	Borówno	-	-	13/2	040504 5.0002	1	5	2	25	2
243	Borówno	-	-	13/2	040504 5.0002	1	1	2	100	3

Lp.	Miejscowość	Ulica	Numer domu	Numer działki ewidencyjnej	Obszar ewidencyjny	Osoba fizyczna	Rodzaj zabudowy	Rodzaj wyrobu	Ilość wyrobu w [m ²]	Stopień pilności
244	Chelmonie	-	1	210	040504 5.0004	1	2	2	720	3
245	Chelmonie	-	3	132/36	040504 5.0004	1	1	2	110	2
246	Chelmonie	-	9	123	040504 5.0004	1	2	2	240	3
247	Chelmonie	-	12	126	040504 5.0004	1	1	2	140	3
248	Chelmonie	-	12	126	040504 5.0004	1	2	2	450	3
249	Chelmonie	-	12	126	040504 5.0004	1	5	2	20	3
250	Chelmonie	-	13	188/2	040504 5.0004	1	1	2	60	3
251	Chelmonie	-	13	188/2	040504 5.0004	1	2	2	120	3
252	Chelmonie	-	14	187/1	040504 5.0004	1	2	2	80	2
253	Chelmonie	-	15	185/4	040504 5.0004	1	2	2	130	3
254	Chelmonie	-	15	185/4	040504 5.0004	1	5	2	90	3
255	Chelmonie	-	15	185/4	040504 5.0004	1	1	2	140	3
256	Chelmonie	-	15	185/4	040504 5.0004	1	5	2	40	2
257	Chelmonie	-	15	185/4	040504 5.0004	1	2	2	130	3
258	Chelmonie	-	32/2	58	040504 5.0004	1	1	2	125	3
259	Chelmonie	-	32/2	58	040504 5.0004	1	5	2	130	3
260	Chelmonie	-	32/2	58	040504 5.0004	1	2	2	210	3
261	Chelmonie	-	16	183	040504 5.0004	1	2	2	100	3
262	Chelmonie	-	16	183	040504 5.0004	1	1	2	110	3
263	Chelmonie	-	17	182	040504 5.0004	1	2	2	90	2
264	Chelmonie	-	17	182	040504 5.0004	1	2	2	160	2
265	Chelmonie	-	17	182	040504 5.0004	1	2	2	200	2
266	Chelmonie	-	17	182	040504 5.0004	1	2	2	210	2
267	Chelmonie	-	17	182	040504 5.0004	1	5	2	15	3
268	Chelmonie	-	17	182	040504 5.0004	1	5	2	20	2
269	Chelmonie	-	18	173/2	040504 5.0004	1	1	2	85	3
270	Chelmonie	-	18	173/2	040504 5.0004	1	2	2	60	3
271	Chelmonie	-	19	172	040504 5.0004	1	2	2	300	2
272	Chelmonie	-	19	172	040504 5.0004	1	5	2	200	2
273	Chelmonie	-	19	172	040504 5.0004	1	5	2	25	2
274	Chelmonie	-	19	172	040504 5.0004	1	1	2	120	2
275	Chelmonie	-	19	172	040504 5.0004	1	2	2	120	2
276	Chelmonie	-	21	169/1	040504 5.0004	1	5	2	30	3
277	Chelmonie	-	21	169/1	040504 5.0004	1	1	2	100	3
278	Chelmonie	-	21	169/1	040504 5.0004	1	2	2	120	3

Lp.	Miejscowość	Ulica	Numer domu	Numer działki ewidencyjnej	Obszar ewidencyjny	Osoba fizyczna	Rodzaj zabudowy	Rodzaj wyrobu	Ilość wyrobu w [m ²]	Stopień pilności
279	Chelmonie	-	22	167	040504 5.0004	1	1	2	100	2
280	Chelmonie	-	23	162/4	040504 5.0004	1	2	2	310	3
281	Chelmonie	-	24	156	040504 5.0004	1	1	2	100	2
282	Chelmonie	-	25	89	040504 5.0004	1	1	2	100	3
283	Chelmonie	-	28	65/7	040504 5.0004	1	1	2	180	3
284	Chelmonie	-	29	65/4	040504 5.0004	1	1	2	170	3
285	Chelmonie	-	34	42/2	040504 5.0004	1	2	2	170	2
286	Chelmonie	-	35	36	040504 5.0004	1	5	2	140	2
287	Chelmonie	-	35	36	040504 5.0004	1	2	2	280	3
288	Chelmonie	-	37	93	040504 5.0004	1	2	2	100	3
289	Chelmonie	-	37	93	040504 5.0004	1	5	2	90	3
290	Chelmonie	-	42	64	040504 5.0004	1	1	2	100	3
291	Chelmonie	-	42	64	040504 5.0004	1	2	2	160	3
292	Chelmonie	-	42	64	040504 5.0004	1	2	2	160	3
293	Chelmonie	-	42	64	040504 5.0004	1	2	2	200	3
294	Chelmonie	-	43	55/1	040504 5.0004	1	1	2	100	3
295	Chelmonie	-	43	55/1	040504 5.0004	1	2	2	130	3
296	Chelmonie	-	44	54	040504 5.0004	1	5	2	20	3
297	Chelmonie	-	44	54	040504 5.0004	1	2	2	200	3
298	Chelmonie	-	45	52	040504 5.0004	1	5	2	130	3
299	Chelmonie	-	45	52	040504 5.0004	1	2	2	560	3
300	Chelmonie	-	46	67	040504 5.0004	1	1	2	100	3
301	Chelmonie	-	46	67	040504 5.0004	1	2	2	200	3
302	Chelmonie	-	47	68	040504 5.0004	1	1	2	80	3
303	Chelmonie	-	47	68	040504 5.0004	1	2	2	170	3
304	Chelmonie	-	47	68	040504 5.0004	1	5	2	70	2
305	Chelmonie	-	48	69/1	040504 5.0004	1	5	2	60	3
306	Chelmonie	-	50	75/1	040504 5.0004	1	5	2	20	2
307	Chelmonie	-	50	75/1	040504 5.0004	1	1	2	110	3
308	Chelmonie	-	52	50	040504 5.0004	1	5	2	45	3
309	Chelmonie	-	52	50	040504 5.0004	1	1	2	100	2
310	Chelmonie	-	52	50	040504 5.0004	1	1	2	110	2
311	Chelmonie	-	52	50	040504 5.0004	1	2	2	150	3
312	Chelmonie	-	52	50	040504 5.0004	1	2	2	150	3
313	Chelmonie	-	52	50	040504 5.0004	1	2	2	240	3

Lp.	Miejscowość	Ulica	Numer domu	Numer działki ewidencyjnej	Obszar ewidencyjny	Osoba fizyczna	Rodzaj zabudowy	Rodzaj wyrobu	Ilość wyrobu w [m ²]	Stopień pilności
314	Chelmonie	-	55	15/2	040504 5.0004	1	2	2	250	3
315	Chelmonie	-	56	14/3	040504 5.0004	1	2	2	250	3
316	Chelmonie	-	56	14/3	040504 5.0004	1	5	2	110	3
317	Chelmonie	-	58	11/2	040504 5.0004	1	2	2	220	3
318	Chelmonie	-	58	11/2	040504 5.0004	1	1	2	100	3
319	Chelmonie	-	59	8/3	040504 5.0004	1	1	2	90	2
320	Chelmonie	-	60	30/2	040504 5.0004	1	1	2	120	3
321	Chelmonie	-	60	30/2	040504 5.0004	1	2	2	250	3
322	Chelmonie	-	61A	30/1	040504 5.0004	1	5	2	360	3
323	Chelmonie	-	61A	30/1	040504 5.0004	1	2	2	500	3
324	Chelmonie	-	62	29	040504 5.0004	1	2	2	220	2
325	Chelmonie	-	63	5	040504 5.0004	1	2	2	360	2
326	Chelmonie	-	63	5	040504 5.0004	1	5	2	220	2
327	Chelmonie	-	63	5	040504 5.0004	1	1	2	95	3
328	Chelmonie	-	63	5	040504 5.0004	1	2	2	220	3
329	Chelmonie	-	67	5220/2	040504 5.0004	1	2	2	200	3
330	Chelmonie	-	68	162/3	040504 5.0004	1	2	2	240	3
331	Chelmonie	-	68	162/3	040504 5.0004	1	1	2	110	3
332	Chelmonie	-	68	162/3	040504 5.0004	1	2	2	230	3
333	Chelmonie	-	68	162/3	040504 5.0004	1	5	2	20	2
334	Chelmonie	-	-	132/33	040504 5.0004	0	5	2	500	3
335	Chelmoniec	-	1	52	040504 5.0003	1	2	2	140	2
336	Chelmoniec	-	1	52	040504 5.0003	1	5	2	35	2
337	Chelmoniec	-	2	53	040504 5.0003	1	5	2	100	2
338	Chelmoniec	-	3	56	040504 5.0003	1	5	2	70	2
339	Chelmoniec	-	4	57	040504 5.0003	1	2	2	300	3
340	Chelmoniec	-	6	59/1	040504 5.0003	1	1	2	140	2
341	Chelmoniec	-	8	62	040504 5.0003	1	1	2	500	3
342	Chelmoniec	-	9	87	040504 5.0003	1	1	2	120	3
343	Chelmoniec	-	10	89/1	040504 5.0003	1	5	2	30	3
344	Chelmoniec	-	10	89/1	040504 5.0003	1	2	2	80	2
345	Chelmoniec	-	10	89/1	040504 5.0003	1	5	2	30	2
346	Chelmoniec	-	10	89/1	040504 5.0003	1	2	2	85	2
347	Chelmoniec	-	11	91/10	040504 5.0003	1	1	2	100	3
348	Chelmoniec	-	11	91/10	040504 5.0003	1	2	2	310	3

Lp.	Miejscowość	Ulica	Numer domu	Numer działki ewidencyjnej	Obszar ewidencyjny	Osoba fizyczna	Rodzaj zabudowy	Rodzaj wyrobu	Ilość wyrobu w [m ²]	Stopień pilności
349	Chelmoniec	-	13	85	040504 5.0003	1	2	2	135	2
350	Chelmoniec	-	14	74/1	040504 5.0003	1	5	2	25	2
351	Chelmoniec	-	14	74/1	040504 5.0003	1	1	2	100	3
352	Chelmoniec	-	15	73	040504 5.0003	1	2	2	210	3
353	Chelmoniec	-	17	45	040504 5.0003	1	2	2	280	3
354	Chelmoniec	-	17	45	040504 5.0003	1	2	2	320	3
355	Chelmoniec	-	17	45	040504 5.0003	1	1	2	30	3
356	Chelmoniec	-	19	43/2	040504 5.0003	1	2	2	145	3
357	Chelmoniec	-	20	41/1	040504 5.0003	1	1	2	50	2
358	Chelmoniec	-	23	38	040504 5.0003	1	2	2	160	3
359	Chelmoniec	-	24	37/2	040504 5.0003	1	5	2	40	3
360	Chelmoniec	-	24	37/2	040504 5.0003	1	1	2	160	3
361	Chelmoniec	-	24	37/2	040504 5.0003	1	2	2	150	3
362	Chelmoniec	-	26	20/1	040504 5.0003	1	2	2	200	3
363	Chelmoniec	-	28	23	040504 5.0003	1	2	2	450	3
364	Chelmoniec	-	30	24	040504 5.0003	1	1	2	220	3
365	Chelmoniec	-	30	24	040504 5.0003	1	5	2	120	2
366	Chelmoniec	-	31	25/2	040504 5.0003	1	1	2	210	3
367	Chelmoniec	-	32	21/1	040504 5.0003	1	2	2	120	2
368	Chelmoniec	-	32	21/1	040504 5.0003	1	2	2	150	2
369	Chelmoniec	-	34	15	040504 5.0003	0	2	2	100	3
370	Chelmoniec	-	35	69/4	040504 5.0003	1	2	2	220	2
371	Chelmoniec	-	35	69/4	040504 5.0003	1	1	2	120	2
372	Chelmoniec	-	36	70	040504 5.0003	1	2	2	200	3
373	Chelmoniec	-	36	70	040504 5.0003	1	2	2	340	3
374	Chelmoniec	-	37	71/1	040504 5.0003	1	5	2	25	2
375	Chelmoniec	-	37	71/1	040504 5.0003	1	1	2	130	3
376	Chelmoniec	-	37	71/1	040504 5.0003	1	2	2	140	3
377	Chelmoniec	-	38	31/1	040504 5.0003	1	5	2	20	2
378	Chelmoniec	-	38	31/1	040504 5.0003	1	2	2	250	3
379	Chelmoniec	-	-	33	040504 5.0003	0	5	2	50	2
380	Dylewo	-	2/2	32/3	040504 5.0014	1	5	2	45	2
381	Dylewo	-	2/2	32/3	040504 5.0014	1	1	2	110	3
382	Dylewo	-	3	24/4	040504 5.0014	1	2	2	490	2
383	Dylewo	-	3	24/4	040504 5.0014	1	5	2	40	3

Lp.	Miejscowość	Ulica	Numer domu	Numer działki ewidencyjnej	Obszar ewidencyjny	Osoba fizyczna	Rodzaj zabudowy	Rodzaj wyrobu	Ilość wyrobu w [m ²]	Stopień pilności
384	Dylewo	-	3	24/4	040504 5.0014	1	1	2	100	2
385	Dylewo	-	4	24/2	040504 5.0014	1	5	2	50	2
386	Dylewo	-	4	24/2	040504 5.0014	1	5	2	30	2
387	Dylewo	-	-	24/5	040504 5.0014	1	5	2	90	2
388	Elzanowo	-	1	57/1	040504 5.0005	1	2	2	140	2
389	Elzanowo	-	3	64/1	040504 5.0005	1	5	2	45	3
390	Elzanowo	-	3	64/1	040504 5.0005	1	1	2	80	3
391	Elzanowo	-	4	56/1	040504 5.0005	1	2	2	150	2
392	Elzanowo	-	5	55/3	040504 5.0005	1	2	2	180	2
393	Elzanowo	-	5	55/3	040504 5.0005	1	1	2	100	2
394	Elzanowo	-	5	55/3	040504 5.0005	1	2	2	100	3
395	Elzanowo	-	6	63/3	040504 5.0005	1	2	2	200	2
396	Elzanowo	-	6	63/3	040504 5.0005	1	1	2	115	2
397	Elzanowo	-	6	63/3	040504 5.0005	1	2	2	100	2
398	Elzanowo	-	7	98/4	040504 5.0005	1	2	2	90	3
399	Elzanowo	-	7	98/4	040504 5.0005	1	1	2	190	3
400	Elzanowo	-	8	126/1	040504 5.0005	1	2	2	200	3
401	Elzanowo	-	8	126/1	040504 5.0005	1	2	2	900	3
402	Elzanowo	-	8	126/1	040504 5.0005	1	2	2	420	2
403	Elzanowo	-	8	126/1	040504 5.0005	1	2	2	140	2
404	Elzanowo	-	9	125/1	040504 5.0005	1	2	2	130	2
405	Elzanowo	-	9	125/1	040504 5.0005	1	5	2	120	2
406	Elzanowo	-	9	125/1	040504 5.0005	1	1	2	100	2
407	Elzanowo	-	12	146	040504 5.0005	1	1	2	90	3
408	Elzanowo	-	12	146	040504 5.0005	1	5	2	45	3
409	Elzanowo	-	12	146	040504 5.0005	1	2	2	200	3
410	Elzanowo	-	14	131	040504 5.0005	1	1	2	130	3
411	Elzanowo	-	17	153/1	040504 5.0005	1	1	2	110	2
412	Elzanowo	-	18	135/4	040504 5.0005	1	2	2	320	3
413	Elzanowo	-	18	135/4	040504 5.0005	1	5	2	150	3
414	Elzanowo	-	18	135/4	040504 5.0005	1	1	2	165	3
415	Elzanowo	-	19	154/1	040504 5.0005	1	1	2	130	3
416	Elzanowo	-	20	162	040504 5.0005	1	2	2	100	3
417	Elzanowo	-	20	162	040504 5.0005	1	1	2	120	3
418	Elzanowo	-	21	155/1	040504 5.0005	1	1	2	90	3

Lp.	Miejscowość	Ulica	Numer domu	Numer działki ewidencyjnej	Obszar ewidencyjny	Osoba fizyczna	Rodzaj zabudowy	Rodzaj wyrobu	Ilość wyrobu w [m ²]	Stopień pilności
419	Elzanowo	-	21	155/1	040504 5.0005	1	2	2	280	3
420	Elzanowo	-	21	155/1	040504 5.0005	1	2	2	165	3
421	Elzanowo	-	21	155/1	040504 5.0005	1	5	2	60	2
422	Elzanowo	-	22	156	040504 5.0005	1	5	2	20	2
423	Elzanowo	-	22	156	040504 5.0005	1	2	2	260	2
424	Elzanowo	-	22	156	040504 5.0005	1	2	2	130	3
425	Elzanowo	-	22	156	040504 5.0005	1	1	2	140	3
426	Elzanowo	-	23A	166/1	040504 5.0005	1	2	2	150	3
427	Elzanowo	-	23A	166/1	040504 5.0005	1	1	2	200	3
428	Elzanowo	-	23	166/4	040504 5.0005	1	1	2	140	3
429	Elzanowo	-	23	166/4	040504 5.0005	1	2	2	110	2
430	Elzanowo	-	23	166/4	040504 5.0005	1	2	2	200	2
431	Elzanowo	-	24	118	040504 5.0005	1	2	2	200	2
432	Elzanowo	-	24	118	040504 5.0005	1	1	2	100	2
433	Elzanowo	-	26B	120/1	040504 5.0005	1	2	2	45	3
434	Elzanowo	-	27	122/2	040504 5.0005	1	1	2	160	3
435	Elzanowo	-	28	91/1	040504 5.0005	1	1	2	100	3
436	Elzanowo	-	28	91/1	040504 5.0005	1	5	2	40	3
437	Elzanowo	-	30	90/1	040504 5.0005	1	5	2	65	3
438	Elzanowo	-	32	87/1	040504 5.0005	1	2	2	75	3
439	Elzanowo	-	32	87/1	040504 5.0005	1	2	2	100	2
440	Elzanowo	-	32	87/1	040504 5.0005	1	1	2	180	3
441	Elzanowo	-	33	85/1	040504 5.0005	1	1	2	160	3
442	Elzanowo	-	33	85/1	040504 5.0005	1	2	2	300	3
443	Elzanowo	-	34	114/4	040504 5.0005	1	2	2	300	3
444	Elzanowo	-	38	78/3	040504 5.0005	1	1	2	80	3
445	Elzanowo	-	41	9/1	040504 5.0005	1	1	2	130	3
446	Elzanowo	-	43	24	040504 5.0005	1	2	2	170	3
447	Elzanowo	-	43	24	040504 5.0005	1	2	2	110	3
448	Elzanowo	-	43	24	040504 5.0005	1	6	2	140	3
449	Elzanowo	-	43	24	040504 5.0005	1	2	2	160	3
450	Elzanowo	-	44	25	040504 5.0005	1	1	2	110	2
451	Elzanowo	-	45	28/2	040504 5.0005	1	1	2	120	2
452	Elzanowo	-	47	27/1	040504 5.0005	1	1	2	90	2
453	Elzanowo	-	48	30/2	040504 5.0005	1	2	2	180	3

Lp.	Miejscowość	Ulica	Numer domu	Numer działki ewidencyjnej	Obszar ewidencyjny	Osoba fizyczna	Rodzaj zabudowy	Rodzaj wyrobu	Ilość wyrobu w [m ²]	Stopień pilności
454	Elzanowo	-	48	30/2	040504 5.0005	1	2	2	85	3
455	Elzanowo	-	48	30/2	040504 5.0005	1	5	2	140	3
456	Elzanowo	-	48	30/2	040504 5.0005	1	1	2	180	3
457	Elzanowo	-	49	15	040504 5.0005	1	2	2	130	2
458	Elzanowo	-	49	15	040504 5.0005	1	2	2	140	2
459	Elzanowo	-	49	15	040504 5.0005	1	1	2	100	2
460	Elzanowo	-	50	31	040504 5.0005	1	2	2	180	3
461	Elzanowo	-	50	31	040504 5.0005	1	2	2	150	3
462	Elzanowo	-	50	31	040504 5.0005	1	2	2	220	3
463	Elzanowo	-	51	16/2	040504 5.0005	1	2	2	400	3
464	Elzanowo	-	51	16/2	040504 5.0005	1	2	2	100	3
465	Elzanowo	-	51	16/2	040504 5.0005	1	5	2	75	3
466	Elzanowo	-	51	16/2	040504 5.0005	1	1	2	150	3
467	Elzanowo	-	52	32	040504 5.0005	1	1	2	150	2
468	Elzanowo	-	53	17	040504 5.0005	1	2	2	140	3
469	Elzanowo	-	53	17	040504 5.0005	1	2	2	300	2
470	Elzanowo	-	53	17	040504 5.0005	1	2	2	150	3
471	Elzanowo	-	53	17	040504 5.0005	1	2	2	260	3
472	Elzanowo	-	53	17	040504 5.0005	1	5	2	20	3
473	Elzanowo	-	53	17	040504 5.0005	1	1	2	100	2
474	Elzanowo	-	54	34/1	040504 5.0005	1	2	2	80	3
475	Elzanowo	-	54	34/1	040504 5.0005	1	2	2	90	3
476	Elzanowo	-	55	19/2	040504 5.0005	1	1	2	100	3
477	Elzanowo	-	56	35	040504 5.0005	1	5	2	50	3
478	Elzanowo	-	56	35	040504 5.0005	1	5	2	120	2
479	Elzanowo	-	56	35	040504 5.0005	1	1	2	90	2
480	Elzanowo	-	57	20/5	040504 5.0005	1	5	2	20	2
481	Elzanowo	-	59	43/2	040504 5.0005	1	2	2	260	3
482	Elzanowo	-	59	43/2	040504 5.0005	1	5	2	20	2
483	Elzanowo	-	59	43/2	040504 5.0005	1	2	2	180	3
484	Elzanowo	-	59	43/2	040504 5.0005	1	1	2	100	3
485	Elzanowo	-	60	53/6	040504 5.0005	1	1	2	100	3
486	Elzanowo	-	60	53/6	040504 5.0005	1	2	2	260	3
487	Elzanowo	-	60	53/6	040504 5.0005	1	5	2	140	3
488	Elzanowo	-	61	54	040504 5.0005	1	2	2	110	3

Lp.	Miejscowość	Ulica	Numer domu	Numer działki ewidencyjnej	Obszar ewidencyjny	Osoba fizyczna	Rodzaj zabudowy	Rodzaj wyrobu	Ilość wyrobu w [m ²]	Stopień pilności
489	Elzanowo	-	61	54	040504 5.0005	1	2	2	370	2
490	Elzanowo	-	62	42/4	040504 5.0005	1	1	2	120	3
491	Elzanowo	-	63	142/2	040504 5.0005	1	1	2	100	3
492	Elzanowo	-	63	142/2	040504 5.0005	1	2	2	230	3
493	Elzanowo	-	65	72/3	040504 5.0005	1	1	2	100	2
494	Elzanowo	-	65	72/3	040504 5.0005	1	5	2	60	2
495	Frydrychowo	-	1	81/1	040504 5.0008	1	2	2	160	3
496	Frydrychowo	-	1	81/1	040504 5.0008	1	2	2	110	3
497	Frydrychowo	-	1	81/1	040504 5.0008	1	5	2	40	2
498	Frydrychowo	-	1	81/1	040504 5.0008	1	1	2	100	2
499	Frydrychowo	-	2	89/1	040504 5.0008	1	1	2	110	3
500	Frydrychowo	-	17	74/10	040504 5.0008	1	2	2	240	3
501	Frydrychowo	-	17	74/10	040504 5.0008	1	5	2	35	3
502	Frydrychowo	-	17	74/10	040504 5.0008	1	1	2	90	3
503	Frydrychowo	-	19	76/5	040504 5.0008	1	1	2	90	2
504	Frydrychowo	-	19	76/5	040504 5.0008	1	5	2	25	2
505	Frydrychowo	-	19	76/5	040504 5.0008	1	2	2	160	2
506	Frydrychowo	-	21A	77/2	040504 5.0008	1	2	2	100	3
507	Frydrychowo	-	21A	77/2	040504 5.0008	1	1	2	160	3
508	Frydrychowo	-	21	78/2	040504 5.0008	1	1	2	130	2
509	Frydrychowo	-	22	68/4	040504 5.0008	1	2	2	140	2
510	Frydrychowo	-	22	68/4	040504 5.0008	1	5	2	80	2
511	Frydrychowo	-	22	68/4	040504 5.0008	1	1	2	110	2
512	Frydrychowo	-	24	66/1	040504 5.0008	1	2	2	100	2
513	Frydrychowo	-	24	66/1	040504 5.0008	1	2	2	160	2
514	Frydrychowo	-	24	66/1	040504 5.0008	1	1	2	70	2
515	Frydrychowo	-	25	62	040504 5.0008	1	2	2	800	2
516	Frydrychowo	-	30	293	040504 5.0008	1	5	2	110	3
517	Frydrychowo	-	34	244	040504 5.0008	1	2	2	130	2
518	Frydrychowo	-	36	23/11	040504 5.0008	1	1	2	70	3
519	Frydrychowo	-	37	16/3	040504 5.0008	1	2	2	160	2
520	Frydrychowo	-	37	16/3	040504 5.0008	1	5	2	100	2
521	Frydrychowo	-	39	65/2	040504 5.0008	1	2	2	100	3
522	Frydrychowo	-	41	63/1	040504 5.0008	1	2	2	100	3
523	Frydrychowo	-	41	63/1	040504 5.0008	1	2	2	640	3

Lp.	Miejscowość	Ulica	Numer domu	Numer działki ewidencyjnej	Obszar ewidencyjny	Osoba fizyczna	Rodzaj zabudowy	Rodzaj wyrobu	Ilość wyrobu w [m ²]	Stopień pilności
524	Frydrychowo	-	42	61/1	040504 5.0008	1	1	2	85	2
525	Frydrychowo	-	43	60	040504 5.0008	1	1	2	80	2
526	Frydrychowo	-	43	60	040504 5.0008	1	2	2	330	2
527	Frydrychowo	-	44	1	040504 5.0008	1	1	2	100	3
528	Frydrychowo	-	44	1	040504 5.0008	1	1	2	80	2
529	Frydrychowo	-	44	1	040504 5.0008	1	2	2	120	3
530	Frydrychowo	-	44	1	040504 5.0008	1	2	2	75	3
531	Frydrychowo	-	44	1	040504 5.0008	1	5	2	20	3
532	Frydrychowo	-	47	12	040504 5.0008	1	2	2	150	3
533	Frydrychowo	-	51	9/3	040504 5.0008	1	2	2	300	3
534	Frydrychowo	-	51	9/3	040504 5.0008	1	2	2	160	3
535	Frydrychowo	-	51	9/3	040504 5.0008	1	2	2	370	3
536	Frydrychowo	-	51	9/3	040504 5.0008	1	2	2	280	3
537	Frydrychowo	-	13/16	67/18	040504 5.0008	1	2	2	97	2
538	Gapa	-	1	141/2	040504 5.0003	1	1	2	150	2
539	Gapa	-	1	141/2	040504 5.0003	1	2	2	170	2
540	Gapa	-	1	141/2	040504 5.0003	1	2	2	320	2
541	Gapa	-	1	141/2	040504 5.0003	1	2	2	440	2
542	Gapa	-	2	141/4	040504 5.0003	1	1	2	80	2
543	Gapa	-	3	141/5	040504 5.0003	1	1	2	200	3
544	Gapa	-	41	17/1	040504 5.0003	1	1	2	80	2
545	Gapa	-	41	17/1	040504 5.0003	1	5	2	25	3
546	Józefat	-	1	106	040504 5.0021	1	1	2	80	3
547	Józefat	-	1	106	040504 5.0021	1	2	2	350	3
548	Józefat	-	1	106	040504 5.0021	1	2	2	430	3
549	Józefat	-	2	164/2	040504 5.0021	1	1	2	100	2
550	Józefat	-	2	164/2	040504 5.0021	1	2	2	140	2
551	Józefat	-	3	165/2	040504 5.0021	1	1	2	110	2
552	Józefat	-	3	165/2	040504 5.0021	1	2	2	140	2
553	Józefat	-	3	165/2	040504 5.0021	1	2	2	110	2
554	Józefat	-	3	165/2	040504 5.0021	1	2	2	200	2
555	Józefat	-	4	179/2	040504 5.0021	1	2	2	80	3
556	Józefat	-	4	179/2	040504 5.0021	1	5	2	110	2
557	Józefat	-	5	145/5	040504 5.0021	1	1	2	110	2
558	Józefat	-	5	145/5	040504 5.0021	1	2	2	130	2

Lp.	Miejscowość	Ulica	Numer domu	Numer działki ewidencyjnej	Obszar ewidencyjny	Osoba fizyczna	Rodzaj zabudowy	Rodzaj wyrobu	Ilość wyrobu w [m ²]	Stopień pilności
559	Józefat	-	5	145/5	040504 5.0021	1	2	1	180	2
560	Józefat	-	7	181/3	040504 5.0021	1	2	2	145	3
561	Józefat	-	7	181/3	040504 5.0021	1	1	2	70	3
562	Józefat	-	8	148/6	040504 5.0021	1	1	2	120	3
563	Józefat	-	9	191/1	040504 5.0021	1	2	2	460	2
564	Józefat	-	9	191/1	040504 5.0021	1	1	2	110	2
565	Józefat	-	9	191/1	040504 5.0021	1	2	2	100	2
566	Józefat	-	9	191/1	040504 5.0021	1	5	2	65	2
567	Józefat	-	10	151	040504 5.0021	1	1	2	120	3
568	Józefat	-	10	151	040504 5.0021	1	2	2	100	3
569	Józefat	-	10	151	040504 5.0021	1	2	2	150	3
570	Józefat	-	11	182/2	040504 5.0021	1	1	2	80	3
571	Józefat	-	11	182/2	040504 5.0021	1	2	2	160	3
572	Józefat	-	12	152	040504 5.0021	1	2	2	200	2
573	Józefat	-	13	183	040504 5.0021	1	1	2	110	3
574	Józefat	-	13	183	040504 5.0021	1	2	2	260	3
575	Józefat	-	14	153	040504 5.0021	1	5	2	220	2
576	Józefat	-	14	153	040504 5.0021	1	2	2	140	2
577	Józefat	-	15	154/2	040504 5.0021	1	1	2	160	3
578	Józefat	-	15	154/2	040504 5.0021	1	5	2	45	2
579	Józefat	-	16	184/3	040504 5.0021	1	1	2	110	3
580	Józefat	-	16	184/3	040504 5.0021	1	5	2	60	3
581	Józefat	-	17	155/4	040504 5.0021	1	1	2	130	3
582	Józefat	-	17	155/4	040504 5.0021	1	2	2	200	3
583	Kielpiny	-	1	101	040504 5.0006	1	2	2	260	2
584	Kielpiny	-	2	100	040504 5.0006	1	2	2	210	2
585	Kielpiny	-	2	100	040504 5.0006	1	1	2	180	2
586	Kielpiny	-	3	98/4	040504 5.0006	1	1	2	70	2
587	Kielpiny	-	6	57/4	040504 5.0006	1	1	2	130	3
588	Kielpiny	-	6	57/4	040504 5.0006	1	2	2	300	3
589	Kielpiny	-	7	53/1	040504 5.0006	1	1	2	120	2
590	Kielpiny	-	8	93/2	040504 5.0006	1	2	2	540	2
591	Kielpiny	-	9	54/3	040504 5.0006	1	1	2	100	2
592	Kielpiny	-	9	54/3	040504 5.0006	1	2	2	280	2
593	Kielpiny	-	9	54/3	040504 5.0006	1	5	2	70	2

Lp.	Miejscowość	Ulica	Numer domu	Numer działki ewidencyjnej	Obszar ewidencyjny	Osoba fizyczna	Rodzaj zabudowy	Rodzaj wyrobu	Ilość wyrobu w [m ²]	Stopień pilności
594	Kielpiny	-	10	91/2	040504 5.0006	1	1	2	240	2
595	Kielpiny	-	10	91/2	040504 5.0006	1	2	2	400	2
596	Kielpiny	-	11	52	040504 5.0006	1	1	2	100	2
597	Kielpiny	-	13	89/2	040504 5.0006	1	2	2	340	2
598	Kielpiny	-	14	85/1	040504 5.0006	1	1	2	80	2
599	Kielpiny	-	14	85/1	040504 5.0006	1	5	2	60	2
600	Kielpiny	-	17	84	040504 5.0006	1	1	2	280	2
601	Kielpiny	-	17	84	040504 5.0006	1	2	2	270	2
602	Kielpiny	-	17	84	040504 5.0006	1	5	2	280	2
603	Kielpiny	-	19	22/8	040504 5.0006	1	1	2	130	2
604	Kielpiny	-	19	22/8	040504 5.0006	1	5	2	60	2
605	Kielpiny	-	20	82/2	040504 5.0006	1	1	2	115	3
606	Kielpiny	-	20	82/2	040504 5.0006	1	2	2	250	2
607	Kielpiny	-	20	82/2	040504 5.0006	1	5	2	80	2
608	Kielpiny	-	20	82/2	040504 5.0006	1	5	2	20	2
609	Kielpiny	-	20	82/2	040504 5.0006	1	2	2	120	3
610	Kielpiny	-	20	82/2	040504 5.0006	1	5	2	25	2
611	Kielpiny	-	21	39	040504 5.0006	1	2	2	300	3
612	Kielpiny	-	21	39	040504 5.0006	1	2	2	450	3
613	Kielpiny	-	22	41	040504 5.0006	1	1	2	110	3
614	Kielpiny	-	22	41	040504 5.0006	1	5	2	100	3
615	Kielpiny	-	22	41	040504 5.0006	1	5	2	40	3
616	Kielpiny	-	24	21	040504 5.0006	1	2	2	570	3
617	Kielpiny	-	24	21	040504 5.0006	1	1	2	70	3
618	Kielpiny	-	25	78/1	040504 5.0006	1	1	2	75	2
619	Kielpiny	-	25	78/1	040504 5.0006	1	2	2	190	2
620	Kielpiny	-	27	123/1	040504 5.0006	1	1	2	100	2
621	Kielpiny	-	27	123/1	040504 5.0006	1	2	2	210	2
622	Kielpiny	-	28	19	040504 5.0006	1	1	2	85	2
623	Kielpiny	-	28	19	040504 5.0006	1	2	2	220	2
624	Kielpiny	-	28	19	040504 5.0006	1	5	2	55	2
625	Kielpiny	-	28	19	040504 5.0006	1	5	2	55	2
626	Kielpiny	-	30	73	040504 5.0006	1	1	2	90	2
627	Kielpiny	-	33	72/2	040504 5.0006	1	1	2	120	2
628	Kielpiny	-	33	72/2	040504 5.0006	1	2	2	160	2

Lp.	Miejscowość	Ulica	Numer domu	Numer działki ewidencyjnej	Obręb ewidencyjny	Osoba fizyczna	Rodzaj zabudowy	Rodzaj wyrobu	Ilość wyrobu w [m ²]	Stopień pilności
629	Kielpiny	-	34	71/3	040504 5.0006	1	1	2	120	2
630	Kielpiny	-	36	70	040504 5.0006	1	1	2	80	3
631	Kielpiny	-	36	70	040504 5.0006	1	2	2	300	3
632	Kielpiny	-	37	16	040504 5.0006	1	1	2	110	3
633	Kielpiny	-	37	16	040504 5.0006	1	2	2	230	3
634	Kielpiny	-	37	16	040504 5.0006	1	2	2	200	2
635	Kielpiny	-	37	16	040504 5.0006	1	5	2	140	2
636	Kielpiny	-	38	14/2	040504 5.0006	1	5	2	110	3
637	Kielpiny	-	39	13/2	040504 5.0006	1	1	2	70	2
638	Kielpiny	-	39	13/2	040504 5.0006	1	5	2	40	2
639	Kielpiny	-	40A	60/2	040504 5.0006	1	2	2	200	2
640	Kielpiny	-	40A	60/2	040504 5.0006	1	5	2	160	2
641	Kielpiny	-	40A	60/2	040504 5.0006	1	5	2	60	2
642	Kielpiny	-	40	110/4	040504 5.0006	1	2	2	150	2
643	Kielpiny	-	41	15/2	040504 5.0006	1	1	2	120	2
644	Kielpiny	-	41	15/2	040504 5.0006	1	2	2	130	2
645	Kielpiny	-	-	49	040504 5.0006	1	1	2	120	2
646	Kielpiny	-	-	49	040504 5.0006	1	5	2	30	2
647	Kielpiny	-	-	49	040504 5.0006	1	2	2	100	2
648	Kowalewo Pomorskie	1 Maja ul.	15	37	040504 4.0003	1	5	2	25	3
649	Kowalewo Pomorskie	23 Stycznia ul.	19	112	040504 4.0003	0	2	2	90	3
650	Kowalewo Pomorskie	23 Stycznia ul.	19	111/1	040504 4.0003	0	2	2	130	2
651	Kowalewo Pomorskie	23 Stycznia ul.	19	111/1	040504 4.0003	0	2	2	90	3
652	Kowalewo Pomorskie	700-lecia pl.	8	102	040504 4.0004	1	1	2	120	3
653	Kowalewo Pomorskie	Akacyjowa ul.	8	138	040504 4.0001	1	1	2	120	2
654	Kowalewo Pomorskie	Akacyjowa ul.	18	132	040504 4.0001	1	1	2	120	2
655	Kowalewo Pomorskie	Brodnicka ul.	1	39/4	040504 4.0001	0	2	2	383	2
656	Kowalewo Pomorskie	Brodnicka ul.	4	70	040504 4.0001	1	1	2	200	3
657	Kowalewo Pomorskie	Brodnicka ul.	10	81	040504 4.0001	1	1	2	100	2
658	Kowalewo Pomorskie	Brodnicka ul.	10	81	040504 4.0001	1	5	2	20	2
659	Kowalewo Pomorskie	Brodnicka ul.	14	56	040504 4.0001	1	2	2	160	2
660	Kowalewo Pomorskie	Brodnicka ul.	15	52/1	040504 4.0001	1	1	2	100	2
661	Kowalewo Pomorskie	Brodnicka ul.	16	58	040504 4.0001	1	2	2	40	2
662	Kowalewo Pomorskie	Brodnicka ul.	18	64/2	040504 4.0001	1	2	2	75	2

Lp.	Miejscowość	Ulica	Numer domu	Numer działki ewidencyjnej	Obręb ewidencyjny	Osoba fizyczna	Rodzaj zabudowy	Rodzaj wyrobu	Ilość wyrobu w [m ²]	Stopień pilności
663	Kowalewo Pomorskie	Brodnicka ul.	18	64/2	040504 4.0001	1	2	2	170	2
664	Kowalewo Pomorskie	Broniewskiego ul.	3	155	040504 4.0002	1	2	2	30	3
665	Kowalewo Pomorskie	Broniewskiego ul.	3	155	040504 4.0002	1	5	2	20	3
666	Kowalewo Pomorskie	Chopina ul.	2	158	040504 4.0004	1	1	2	130	3
667	Kowalewo Pomorskie	Chopina ul.	2	158	040504 4.0004	1	2	2	100	3
668	Kowalewo Pomorskie	Chopina ul.	5	150	040504 4.0004	1	1	2	250	2
669	Kowalewo Pomorskie	Chopina ul.	6	160	040504 4.0004	1	2	2	260	2
670	Kowalewo Pomorskie	Chopina ul.	7	152	040504 4.0004	1	1	2	160	2
671	Kowalewo Pomorskie	Chopina ul.	9	155	040504 4.0004	1	1	2	120	3
672	Kowalewo Pomorskie	Chopina ul.	14	163	040504 4.0004	1	2	2	60	2
673	Kowalewo Pomorskie	Chopina ul.	18	222	040504 4.0004	1	1	2	100	3
674	Kowalewo Pomorskie	Dębowa ul.	5	98	040504 4.0001	1	1	2	60	2
675	Kowalewo Pomorskie	Dębowa ul.	7	97	040504 4.0001	1	1	2	120	3
676	Kowalewo Pomorskie	Drzymały ul.	5	231	040504 4.0002	1	2	2	130	3
677	Kowalewo Pomorskie	Drzymały ul.	8A	214/1	040504 4.0002	1	1	2	100	3
678	Kowalewo Pomorskie	Drzymały ul.	8A	214/2	040504 4.0002	1	5	2	50	3
679	Kowalewo Pomorskie	Drzymały ul.	8	214/2	040504 4.0002	1	1	2	150	2
680	Kowalewo Pomorskie	Drzymały ul.	9	239	040504 4.0002	1	5	2	40	3
681	Kowalewo Pomorskie	Drzymały ul.	9	239	040504 4.0002	1	2	2	120	3
682	Kowalewo Pomorskie	Drzymały ul.	10A	215	040504 4.0002	1	1	2	150	3
683	Kowalewo Pomorskie	Drzymały ul.	10	216	040504 4.0002	1	2	2	100	3
684	Kowalewo Pomorskie	Drzymały ul.	11	240	040504 4.0002	1	1	2	50	3
685	Kowalewo Pomorskie	Drzymały ul.	12	217	040504 4.0002	1	1	2	50	3
686	Kowalewo Pomorskie	Drzymały ul.	12	217	040504 4.0002	1	1	2	70	3
687	Kowalewo Pomorskie	Drzymały ul.	13	281	040504 4.0002	1	1	1	80	2
688	Kowalewo Pomorskie	Drzymały ul.	15	283	040504 4.0002	1	1	2	70	3
689	Kowalewo Pomorskie	Drzymały ul.	16	219/1	040504 4.0002	1	1	2	140	3
690	Kowalewo Pomorskie	Drzymały ul.	16	219/1	040504 4.0002	1	1	2	50	2
691	Kowalewo Pomorskie	Drzymały ul.	17	285	040504 4.0002	1	5	1	60	2
692	Kowalewo Pomorskie	Drzymały ul.	19	286	040504 4.0002	1	1	2	100	3
693	Kowalewo Pomorskie	Drzymały ul.	19	286	040504 4.0002	1	2	2	85	3
694	Kowalewo Pomorskie	Drzymały ul.	20	222	040504 4.0002	1	2	2	120	3
695	Kowalewo Pomorskie	Drzymały ul.	21	287/1	040504 4.0002	1	2	2	70	3
696	Kowalewo Pomorskie	Drzymały ul.	21	287/1	040504 4.0002	1	5	2	60	3

Lp.	Miejscowość	Ulica	Numer domu	Numer działki ewidencyjnej	Obręb ewidencyjny	Osoba fizyczna	Rodzaj zabudowy	Rodzaj wyrobu	Ilość wyrobu w [m ²]	Stopień pilności
697	Kowalewo Pomorskie	Drzymały ul.	22	223	040504 4.0002	1	1	2	110	3
698	Kowalewo Pomorskie	Drzymały ul.	26	226	040504 4.0002	1	2	2	110	3
699	Kowalewo Pomorskie	Drzymały ul.	28	275	040504 4.0002	1	2	2	50	3
700	Kowalewo Pomorskie	Drzymały ul.	28	275	040504 4.0002	1	2	2	80	3
701	Kowalewo Pomorskie	Drzymały ul.	30	276/2	040504 4.0002	1	1	2	110	3
702	Kowalewo Pomorskie	Drzymały ul.	30	276/2	040504 4.0002	1	2	2	70	3
703	Kowalewo Pomorskie	Drzymały ul.	30	276/1	040504 4.0002	1	1	2	120	3
704	Kowalewo Pomorskie	Drzymały ul.	30	276/1	040504 4.0002	1	5	2	30	3
705	Kowalewo Pomorskie	Drzymały ul.	36	268	040504 4.0002	1	1	2	140	3
706	Kowalewo Pomorskie	Dworcowa ul.	2	77/7	040504 4.0003	0	2	2	50	3
707	Kowalewo Pomorskie	Dworcowa ul.	3	82	040504 4.0001	1	1	2	140	3
708	Kowalewo Pomorskie	Dworcowa ul.	3	82	040504 4.0001	1	2	2	110	3
709	Kowalewo Pomorskie	Działkowa ul.	-	181	040504 4.0003	1	5	2	15	3
710	Kowalewo Pomorskie	Działkowa ul.	-	181	040504 4.0003	1	5	2	20	3
711	Kowalewo Pomorskie	Działkowa ul.	-	181	040504 4.0003	1	5	2	12	3
712	Kowalewo Pomorskie	Głogowa ul.	1	131	040504 4.0001	1	1	2	100	2
713	Kowalewo Pomorskie	Głogowa ul.	4	147	040504 4.0001	1	1	2	100	2
714	Kowalewo Pomorskie	Główny Dworzec ul.	8	11/1	040504 4.0002	0	1	2	340	3
715	Kowalewo Pomorskie	Główny Dworzec ul.	10	18	040504 4.0002	1	2	2	70	3
716	Kowalewo Pomorskie	Główny Dworzec ul.	14	4	040504 4.0002	1	1	2	150	3
717	Kowalewo Pomorskie	Główny Dworzec ul.	20	1	040504 4.0002	1	1	2	100	3
718	Kowalewo Pomorskie	Główny Dworzec ul.	21	61/1	040504 4.0002	1	1	2	130	3
719	Kowalewo Pomorskie	Główny Dworzec ul.	21	61/1	040504 4.0002	1	2	2	320	3
720	Kowalewo Pomorskie	Główny Dworzec ul.	21	61/1	040504 4.0002	1	2	2	920	3
721	Kowalewo Pomorskie	Jaśminowa ul.	1	100	040504 4.0001	1	1	2	100	3
722	Kowalewo Pomorskie	Jaśminowa ul.	2	112	040504 4.0001	1	1	2	140	3
723	Kowalewo Pomorskie	Jaśminowa ul.	3	101	040504 4.0001	1	1	2	100	3
724	Kowalewo Pomorskie	Jaśminowa ul.	5A	102/2	040504 4.0001	1	1	2	150	2
725	Kowalewo Pomorskie	Jaśminowa ul.	6	114	040504 4.0001	1	1	2	150	3
726	Kowalewo Pomorskie	Jaśminowa ul.	8	115	040504 4.0001	1	1	2	200	3
727	Kowalewo Pomorskie	Jaśminowa ul.	9	104	040504 4.0001	1	1	2	100	3
728	Kowalewo Pomorskie	Jaśminowa ul.	10	116	040504 4.0001	1	1	2	120	3
729	Kowalewo Pomorskie	Jaśminowa ul.	11	105	040504 4.0001	1	1	2	100	2
730	Kowalewo Pomorskie	Jaśminowa ul.	13	106	040504 4.0001	1	1	2	100	2

Lp.	Miejscowość	Ulica	Numer domu	Numer działki ewidencyjnej	Obręb ewidencyjny	Osoba fizyczna	Rodzaj zabudowy	Rodzaj wyrobu	Ilość wyrobu w [m ²]	Stopień pilności
731	Kowalewo Pomorskie	Jaśminowa ul.	15	107/1	040504 4.0001	1	1	2	100	2
732	Kowalewo Pomorskie	Jaśminowa ul.	17	108	040504 4.0001	1	5	2	30	3
733	Kowalewo Pomorskie	Jaśminowa ul.	17	108	040504 4.0001	1	1	2	100	3
734	Kowalewo Pomorskie	Jaśminowa ul.	18	126	040504 4.0001	1	1	2	120	3
735	Kowalewo Pomorskie	Jaśminowa ul.	19	109	040504 4.0001	1	1	2	150	2
736	Kowalewo Pomorskie	Jaśminowa ul.	20	127	040504 4.0001	1	1	2	100	3
737	Kowalewo Pomorskie	Jaśminowa ul.	21	110	040504 4.0001	1	1	2	100	3
738	Kowalewo Pomorskie	Kilińskiego ul.	1	30	040504 4.0003	1	1	2	120	3
739	Kowalewo Pomorskie	Kilińskiego ul.	3	34	040504 4.0001	1	2	2	160	3
740	Kowalewo Pomorskie	Kilińskiego ul.	3	34	040504 4.0001	1	2	2	180	3
741	Kowalewo Pomorskie	Kilińskiego ul.	5	36	040504 4.0001	1	1	2	80	3
742	Kowalewo Pomorskie	Kilińskiego ul.	13	316	040504 4.0003	0	1	2	110	3
743	Kowalewo Pomorskie	Konopnickiej ul.	16	213	040504 4.0004	1	2	2	80	3
744	Kowalewo Pomorskie	Konopnickiej ul.	16	213	040504 4.0004	1	1	2	115	3
745	Kowalewo Pomorskie	Kościuszki ul.	6	24	040504 4.0001	1	2	2	60	3
746	Kowalewo Pomorskie	Kościuszki ul.	8	23	040504 4.0001	1	2	2	200	3
747	Kowalewo Pomorskie	Kościuszki ul.	8	23	040504 4.0001	1	2	2	500	3
748	Kowalewo Pomorskie	Kościuszki ul.	8	23	040504 4.0001	1	1	2	120	3
749	Kowalewo Pomorskie	Kościuszki ul.	10	14/2	040504 4.0001	1	2	2	220	3
750	Kowalewo Pomorskie	Kościuszki ul.	10	14/2	040504 4.0001	1	2	2	105	3
751	Kowalewo Pomorskie	Krótką ul.	1	28/2	040504 4.0004	1	1	2	140	3
752	Kowalewo Pomorskie	Krótką ul.	2	147	040504 4.0004	1	1	2	100	3
753	Kowalewo Pomorskie	Malinowa ul.	6	144	040504 4.0001	1	1	2	115	2
754	Kowalewo Pomorskie	Malinowa ul.	8	145	040504 4.0001	1	1	2	150	2
755	Kowalewo Pomorskie	Malinowa ul.	9	118	040504 4.0001	1	1	2	160	3
756	Kowalewo Pomorskie	Malinowa ul.	11	117	040504 4.0001	1	1	2	120	2
757	Kowalewo Pomorskie	Mickiewicza ul.	34	84	040504 4.0002	1	2	2	30	3
758	Kowalewo Pomorskie	Mickiewicza ul.	40	87	040504 4.0002	1	5	2	28	3
759	Kowalewo Pomorskie	Mickiewicza ul.	42	88	040504 4.0002	1	2	2	170	3
760	Kowalewo Pomorskie	Mickiewicza ul.	42	88	040504 4.0002	1	2	2	50	2
761	Kowalewo Pomorskie	Mickiewicza ul.	42	88	040504 4.0002	1	5	2	70	2
762	Kowalewo Pomorskie	Mickiewicza ul.	44	89	040504 4.0002	1	5	2	40	3
763	Kowalewo Pomorskie	Odrodzenia ul.	-	11/6	040504 4.0003	0	3	1	120	3
764	Kowalewo Pomorskie	Odrodzenia ul.	7	92/2	040504 4.0003	0	2	2	60	3

Lp.	Miejscowość	Ulica	Numer domu	Numer działki ewidencyjnej	Obręb ewidencyjny	Osoba fizyczna	Rodzaj zabudowy	Rodzaj wyrobu	Ilość wyrobu w [m ²]	Stopień pilności
765	Kowalewo Pomorskie	Odrodzenia ul.	7	92	040504 4.0003	1	2	2	80	1
766	Kowalewo Pomorskie	Odrodzenia ul.	8	17/7	040504 4.0003	0	2	2	264	3
767	Kowalewo Pomorskie	Odrodzenia ul.	8	17/7	040504 4.0003	0	5	2	94,5	3
768	Kowalewo Pomorskie	Odrodzenia ul.	23A	63/2	040504 4.0003	1	1	2	160	3
769	Kowalewo Pomorskie	Odrodzenia ul.	24	49	040504 4.0003	1	2	2	80	3
770	Kowalewo Pomorskie	Odrodzenia ul.	25	45	040504 4.0003	1	1	2	100	3
771	Kowalewo Pomorskie	Odrodzenia ul.	25	45	040504 4.0003	1	2	2	270	3
772	Kowalewo Pomorskie	Odrodzenia ul.	29	8/2	040504 4.0003	1	1	2	90	3
773	Kowalewo Pomorskie	Odrodzenia ul.	31	233	040504 4.0002	1	1	2	60	2
774	Kowalewo Pomorskie	Odrodzenia ul.	34	10	040504 4.0003	1	5	2	85	2
775	Kowalewo Pomorskie	Odrodzenia ul.	34	10	040504 4.0003	1	2	2	190	2
776	Kowalewo Pomorskie	Odrodzenia ul.	34	10	040504 4.0003	1	1	2	90	2
777	Kowalewo Pomorskie	Odrodzenia ul.	38A	185/1	040504 4.0002	1	1	2	140	2
778	Kowalewo Pomorskie	Odrodzenia ul.	45	121	040504 4.0002	1	5	2	15	2
779	Kowalewo Pomorskie	Odrodzenia ul.	46	181	040504 4.0002	1	2	2	120	3
780	Kowalewo Pomorskie	Odrodzenia ul.	47	46	040504 4.0002	1	2	2	90	3
781	Kowalewo Pomorskie	Odrodzenia ul.	49	45	040504 4.0002	1	5	2	138	3
782	Kowalewo Pomorskie	Odrodzenia ul.	51	45	040504 4.0002	1	1	2	100	3
783	Kowalewo Pomorskie	Odrodzenia ul.	51	45	040504 4.0002	1	5	2	15	3
784	Kowalewo Pomorskie	Odrodzenia ul.	51	45	040504 4.0002	1	5	2	40	2
785	Kowalewo Pomorskie	Odrodzenia ul.	54	34	040504 4.0002	1	1	2	170	3
786	Kowalewo Pomorskie	Odrodzenia ul.	54	34	040504 4.0002	1	2	2	140	3
787	Kowalewo Pomorskie	Poziomkowa ul.	2	158	040504 4.0001	1	1	2	140	3
788	Kowalewo Pomorskie	Poziomkowa ul.	3	155	040504 4.0001	1	1	2	110	2
789	Kowalewo Pomorskie	Poziomkowa ul.	5	154	040504 4.0001	1	1	2	130	3
790	Kowalewo Pomorskie	Poziomkowa ul.	6	160	040504 4.0001	1	5	2	100	2
791	Kowalewo Pomorskie	Poziomkowa ul.	6	160	040504 4.0001	1	1	2	25	2
792	Kowalewo Pomorskie	Poziomkowa ul.	8	161	040504 4.0001	1	5	2	130	3
793	Kowalewo Pomorskie	Poziomkowa ul.	8	161	040504 4.0001	1	1	2	25	3
794	Kowalewo Pomorskie	Poziomkowa ul.	10	162	040504 4.0001	1	1	2	120	3
795	Kowalewo Pomorskie	Poziomkowa ul.	12	164	040504 4.0001	1	1	2	110	2
796	Kowalewo Pomorskie	Poziomkowa ul.	14	165	040504 4.0001	1	1	2	120	3
797	Kowalewo Pomorskie	Poziomkowa ul.	15	148	040504 4.0001	1	1	2	100	3
798	Kowalewo Pomorskie	Poziomkowa ul.	17	149	040504 4.0001	1	1	2	100	3

Lp.	Miejscowość	Ulica	Numer domu	Numer działki ewidencyjnej	Obręb ewidencyjny	Osoba fizyczna	Rodzaj zabudowy	Rodzaj wyrobu	Ilość wyrobu w [m ²]	Stopień pilności
799	Kowalewo Pomorskie	Słowackiego ul.	9	196	040504 4.0002	1	5	2	50	2
800	Kowalewo Pomorskie	Słowackiego ul.	10	153	040504 4.0002	1	5	2	20	2
801	Kowalewo Pomorskie	Słowackiego ul.	15	202/1	040504 4.0002	1	5	2	200	3
802	Kowalewo Pomorskie	Słowackiego ul.	15	202/1	040504 4.0002	1	2	2	180	3
803	Kowalewo Pomorskie	Strażacka ul.	-	148	040504 4.0003	1	5	2	160	3
804	Kowalewo Pomorskie	Szkolna ul.	9	4	040504 0.0004	0	2	2	25	3
805	Kowalewo Pomorskie	Szpitalna ul.	4	27	040504 4.0004	1	1	2	130	3
806	Kowalewo Pomorskie	Szpitalna ul.	4	27	040504 4.0004	1	5	2	25	3
807	Kowalewo Pomorskie	Szpitalna ul.	9	43	040504 4.0004	1	1	2	130	3
808	Kowalewo Pomorskie	św. Józefa ul.	10	17/7	040504 4.0003	1	2	2	220	3
809	Kowalewo Pomorskie	św. Mikołaja ul.	1	126/2	040504 4.0004	1	3	2	260	2
810	Kowalewo Pomorskie	św. Mikołaja ul.	1	126/2	040504 4.0004	1	5	2	20	2
811	Kowalewo Pomorskie	św. Mikołaja ul.	7	87	040504 4.0004	1	1	2	100	2
812	Kowalewo Pomorskie	Toruńska ul.	2	107	040504 4.0004	1	1	2	180	3
813	Kowalewo Pomorskie	Toruńska ul.	5	166	040504 4.0004	1	1	2	280	3
814	Kowalewo Pomorskie	Toruńska ul.	7	167	040504 4.0004	1	5	2	40	2
815	Kowalewo Pomorskie	Toruńska ul.	8	119	040504 4.0004	1	5	2	210	3
816	Kowalewo Pomorskie	Toruńska ul.	13	178	040504 4.0004	1	5	2	105	3
817	Kowalewo Pomorskie	Toruńska ul.	20	182	040504 4.0003	1	1	2	130	3
818	Kowalewo Pomorskie	Toruńska ul.	22	183/2	040504 4.0003	1	1	2	110	3
819	Kowalewo Pomorskie	Toruńska ul.	25	199/3	040504 4.0004	1	1	2	40	3
820	Kowalewo Pomorskie	Toruńska ul.	35	93	040504 4.0004	1	2	2	125	3
821	Kowalewo Pomorskie	Wolności pl.	1	1	040504 4.0004	0	5	2	30	2
822	Kowalewo Pomorskie	Wolności pl.	1	1	040504 4.0004	0	2	2	100	3
823	Kowalewo Pomorskie	Wolności pl.	1	1	040504 4.0004	0	2	2	220	2
824	Kowalewo Pomorskie	Wolności pl.	1	1	040504 4.0004	0	2	2	95	2
825	Kowalewo Pomorskie	Wolności pl.	1	1	040504 4.0004	0	2	2	90	2
826	Kowalewo Pomorskie	Wolności pl.	5	59	040504 4.0003	1	1	1	160	2
827	Kowalewo Pomorskie	Wolności pl.	8	168	040504 4.0003	1	1	2	100	3
828	Kowalewo Pomorskie	Wolności pl.	8	168	040504 4.0003	1	2	2	75	3
829	Kowalewo Pomorskie	Wrzosowa ul.	1	177	040504 4.0001	1	1	2	120	2
830	Kowalewo Pomorskie	Wrzosowa ul.	1	177	040504 4.0001	1	2	2	40	3
831	Kowalewo Pomorskie	Wrzosowa ul.	5	175	040504 4.0001	1	1	2	110	3
832	Kowalewo Pomorskie	Wrzosowa ul.	8A	181	040504 4.0001	1	1	2	160	3

Lp.	Miejscowość	Ulica	Numer domu	Numer działki ewidencyjnej	Obszar ewidencyjny	Osoba fizyczna	Rodzaj zabudowy	Rodzaj wyrobu	Ilość wyrobu w [m ²]	Stopień pilności
833	Kowalewo Pomorskie	Wrzosowa ul.	11	172	040504 4.0001	1	1	2	110	3
834	Kowalewo Pomorskie	Wrzosowa ul.	13	171	040504 4.0001	1	1	2	115	3
835	Kowalewo Pomorskie	Wrzosowa ul.	14	184	040504 4.0001	1	5	2	20	2
836	Kowalewo Pomorskie	Wrzosowa ul.	15	170	040504 4.0001	1	1	2	120	2
837	Lipienica	-	1	22/5	040504 5.0007	1	1	2	80	2
838	Lipienica	-	2	1/6	040504 5.0007	1	1	2	100	3
839	Lipienica	-	2	1/6	040504 5.0007	1	2	2	100	3
840	Lipienica	-	2	1/6	040504 5.0007	1	2	2	130	3
841	Lipienica	-	4	24/1	040504 5.0007	1	1	2	100	3
842	Lipienica	-	4	24/1	040504 5.0007	1	2	2	160	3
843	Lipienica	-	4	24/1	040504 5.0007	1	2	2	180	3
844	Lipienica	-	4	24/1	040504 5.0007	1	2	2	260	3
845	Lipienica	-	5	25/7	040504 5.0007	1	1	2	90	2
846	Lipienica	-	5	25/7	040504 5.0007	1	5	2	70	1
847	Lipienica	-	6	5	040504 5.0007	1	1	2	80	3
848	Lipienica	-	6	5	040504 5.0007	1	5	2	80	3
849	Lipienica	-	6	5	040504 5.0007	1	2	2	120	3
850	Lipienica	-	7	7	040504 5.0007	1	5	2	100	2
851	Lipienica	-	9	25/2	040504 5.0007	1	1	2	100	3
852	Lipienica	-	10	10/7	040504 5.0007	1	1	2	90	3
853	Lipienica	-	11	38/2	040504 5.0007	1	1	2	180	3
854	Lipienica	-	14	53/5	040504 5.0007	1	2	2	100	3
855	Lipienica	-	14	53/5	040504 5.0007	1	2	2	200	2
856	Lipienica	-	16	103/2	040504 5.0007	1	2	2	170	2
857	Lipienica	-	16	103/2	040504 5.0007	1	2	2	200	2
858	Lipienica	-	17	108	040504 5.0007	1	5	2	50	2
859	Lipienica	-	18	16	040504 5.0007	1	1	2	130	3
860	Lipienica	-	19	77/1	040504 5.0007	1	1	2	230	3
861	Lipienica	-	21	28/4	040504 5.0007	1	2	2	130	3
862	Lipienica	-	21	28/4	040504 5.0007	1	5	2	70	3
863	Lipienica	-	22	71	040504 5.0007	1	2	2	360	2
864	Lipienica	-	23	75/11	040504 5.0007	1	2	2	70	2
865	Lipienica	-	24	80/1	040504 5.0007	1	1	2	100	2
866	Lipienica	-	24	80/1	040504 5.0007	1	2	2	270	2

Lp.	Miejscowość	Ulica	Numer domu	Numer działki ewidencyjnej	Obszar ewidencyjny	Osoba fizyczna	Rodzaj zabudowy	Rodzaj wyrobu	Ilość wyrobu w [m ²]	Stopień pilności
867	Lipienica	-	24	80/1	040504 5.0007	1	2	2	170	2
868	Lipienica	-	25	117/5	040504 5.0007	1	2	2	110	2
869	Lipienica	-	26	82	040504 5.0007	1	1	2	100	3
870	Lipienica	-	26	82	040504 5.0007	1	2	2	130	3
871	Lipienica	-	28	123/1	040504 5.0007	1	1	2	110	3
872	Lipienica	-	28	123/1	040504 5.0007	1	2	2	140	3
873	Lipienica	-	29	87	040504 5.0007	1	2	2	100	2
874	Lipienica	-	30	88/4	040504 5.0007	1	1	2	90	3
875	Lipienica	-	30	88/4	040504 5.0007	1	5	2	35	3
876	Lipienica	-	31	124	040504 5.0007	1	1	2	120	3
877	Lipienica	-	31	124	040504 5.0007	1	2	2	320	3
878	Lipienica	-	32	125/4	040504 5.0007	1	1	2	100	3
879	Lipienica	-	33	90/5	040504 5.0007	1	1	2	100	3
880	Lipienica	-	33	90/5	040504 5.0007	1	2	2	120	3
881	Lipienica	-	34	91	040504 5.0007	1	2	2	110	3
882	Lipienica	-	34	91	040504 5.0007	1	1	2	110	3
883	Lipienica	-	36	127/5	040504 5.0007	1	1	2	85	2
884	Lipienica	-	36	127/5	040504 5.0007	1	5	2	45	2
885	Mariany	-	1	336	040504 5.0009	1	1	2	110	3
886	Mariany	-	1	336	040504 5.0009	1	2	2	240	3
887	Mariany	-	2	338	040504 5.0009	0	2	2	25	3
888	Mariany	-	3	338	040504 5.0009	0	1	2	89	3
889	Mariany	-	3	338	040504 5.0009	0	2	2	50	3
890	Mariany	-	3	358	040504 5.0009	1	2	2	260	3
891	Mariany	-	3	358	040504 5.0009	1	1	2	70	3
892	Mariany	-	4	359/1	040504 5.0009	1	1	2	100	3
893	Mariany	-	5A	359/2	040504 5.0009	1	1	2	75	3
894	Mariany	-	5	359/2	040504 5.0009	1	5	2	20	2
895	Mariany	-	5	359/2	040504 5.0009	1	2	2	160	3
896	Mariany	-	5	359/2	040504 5.0009	1	2	2	70	3
897	Mariany	-	5	359/2	040504 5.0009	1	1	2	90	3
898	Mariany	-	5	359/2	040504 5.0009	1	5	2	60	2
899	Mariany	-	6	365	040504 5.0009	1	2	2	140	3
900	Mariany	-	6	365	040504 5.0009	1	5	2	20	3

Lp.	Miejscowość	Ulica	Numer domu	Numer działki ewidencyjnej	Obszar ewidencyjny	Osoba fizyczna	Rodzaj zabudowy	Rodzaj wyrobu	Ilość wyrobu w [m ²]	Stopień pilności
901	Mariany	-	7	366	040504 5.0009	1	1	2	60	3
902	Mariany	-	7	366	040504 5.0009	1	2	2	220	3
903	Mariany	-	8	367	040504 5.0009	1	2	2	160	2
904	Mariany	-	8	367	040504 5.0009	1	2	2	150	2
905	Mariany	-	8	367	040504 5.0009	1	1	2	80	2
906	Mariany	-	9	368	040504 5.0009	1	2	2	100	3
907	Mariany	-	9	368	040504 5.0009	1	5	2	40	3
908	Mariany	-	9	368	040504 5.0009	1	5	2	20	3
909	Mariany	-	9	368	040504 5.0009	1	5	2	45	3
910	Mariany	-	9	368	040504 5.0009	1	1	2	160	3
911	Mariany	-	10	346/2	040504 5.0009	1	1	2	100	2
912	Mariany	-	10	346/2	040504 5.0009	1	2	2	160	2
913	Mariany	-	10	346/2	040504 5.0009	1	2	2	210	2
914	Mariany	-	11	347	040504 5.0009	1	1	2	80	3
915	Mariany	-	11	347	040504 5.0009	1	2	2	100	3
916	Mariany	-	11	347	040504 5.0009	1	2	2	150	3
917	Mariany	-	12	352/2	040504 5.0009	1	2	2	150	2
918	Mariany	-	12	352/2	040504 5.0009	1	1	2	100	2
919	Mariany	-	12	352/2	040504 5.0009	1	2	2	200	2
920	Mariany	-	12	352/2	040504 5.0009	1	5	2	50	2
921	Mariany	-	13	355/5	040504 5.0009	1	2	2	110	2
922	Mariany	-	13	355/5	040504 5.0009	1	1	2	110	2
923	Mariany	-	18	329/1	040504 5.0009	1	2	2	120	3
924	Mariany	-	19	328/1	040504 5.0009	1	2	2	270	2
925	Mariany	-	19	328/1	040504 5.0009	1	1	2	130	3
926	Mariany	-	21	326	040504 5.0009	1	5	2	120	2
927	Mariany	-	21	326	040504 5.0009	1	2	2	260	2
928	Mariany	-	23	271	040504 5.0009	1	1	2	95	3
929	Mariany	-	23	271	040504 5.0009	1	2	2	130	3
930	Mariany	-	23	271	040504 5.0009	1	5	2	70	3
931	Mariany	-	26	287	040504 5.0009	1	2	2	120	2
932	Mariany	-	26	287	040504 5.0009	1	1	2	100	2
933	Mariany	-	26	287	040504 5.0009	1	2	2	270	2
934	Mariany	-	26	287	040504 5.0009	1	5	2	20	3

Lp.	Miejscowość	Ulica	Numer domu	Numer działki ewidencyjnej	Obszar ewidencyjny	Osoba fizyczna	Rodzaj zabudowy	Rodzaj wyrobu	Ilość wyrobu w [m ²]	Stopień pilności
935	Mariany	-	30	313	040504 5.0009	1	2	2	250	3
936	Mariany	-	30	313	040504 5.0009	1	5	2	80	2
937	Mariany	-	30	313	040504 5.0009	1	1	2	100	3
938	Mariany	-	30	313	040504 5.0009	1	2	2	170	3
939	Mariany	-	30	313	040504 5.0009	1	5	2	140	2
940	Mariany	-	31	311/1	040504 5.0009	1	1	2	140	2
941	Mariany	-	31	311/1	040504 5.0009	1	5	2	15	2
942	Mariany	-	32	288	040504 5.0009	1	1	2	100	3
943	Mariany	-	32	288	040504 5.0009	1	5	2	70	3
944	Mariany	-	32	288	040504 5.0009	1	2	2	400	3
945	Mariany	-	33	310	040504 5.0009	1	5	2	35	2
946	Mariany	-	33	310	040504 5.0009	1	2	2	110	2
947	Mariany	-	33	310	040504 5.0009	1	2	2	270	2
948	Mariany	-	34	309	040504 5.0009	1	1	2	80	2
949	Mariany	-	34	309	040504 5.0009	1	2	2	380	2
950	Mariany	-	34	309	040504 5.0009	1	2	2	160	2
951	Martyniec	-	1	315/3	040504 5.0023	1	5	2	40	2
952	Martyniec	-	1	315/3	040504 5.0023	1	2	2	130	2
953	Martyniec	-	2	314	040504 5.0023	1	2	2	160	2
954	Martyniec	-	2	314	040504 5.0023	1	5	2	100	2
955	Martyniec	-	3	311	040504 5.0023	1	2	2	160	3
956	Martyniec	-	3	311	040504 5.0023	1	1	2	85	3
957	Martyniec	-	4	310	040504 5.0023	1	2	2	200	2
958	Martyniec	-	6	332	040504 5.0023	1	5	2	120	2
959	Martyniec	-	6	332	040504 5.0023	1	2	2	1100	2
960	Martyniec	-	7	325/2	040504 5.0023	1	2	2	500	3
961	Martyniec	-	7	325/2	040504 5.0023	1	2	2	300	3
962	Martyniec	-	8	326/2	040504 5.0023	1	2	2	170	3
963	Martyniec	-	8	326/2	040504 5.0023	1	2	2	220	3
964	Martyniec	-	9	321/2	040504 5.0023	1	2	2	200	2
965	Martyniec	-	9	321/2	040504 5.0023	1	1	2	180	2
966	Martyniec	-	9	321/2	040504 5.0023	1	2	2	360	2
967	Martyniec	-	10	319/3	040504 5.0023	1	1	2	150	3
968	Martyniec	-	11	318	040504 5.0023	1	5	2	30	3

Lp.	Miejscowość	Ulica	Numer domu	Numer działki ewidencyjnej	Obręb ewidencyjny	Osoba fizyczna	Rodzaj zabudowy	Rodzaj wyrobu	Ilość wyrobu w [m ²]	Stopień pilności
969	Martyniec	-	12	317	040504 5.0023	1	1	2	110	2
970	Mlewiec	-	1	27/2	040504 5.0011	1	5	2	50	2
971	Mlewiec	-	1	27/2	040504 5.0011	1	2	2	160	2
972	Mlewiec	-	2	26/4	040504 5.0011	1	1	2	115	3
973	Mlewiec	-	3	32/1	040504 5.0011	1	2	2	320	2
974	Mlewiec	-	3	32/1	040504 5.0011	1	2	2	180	2
975	Mlewiec	-	5	3/2	040504 5.0011	1	2	2	100	2
976	Mlewiec	-	7	6/2	040504 5.0011	1	1	2	65	2
977	Mlewiec	-	8	53/1	040504 5.0011	0	5	2	160	2
978	Mlewiec	-	8	53/1	040504 5.0011	0	2	2	230	2
979	Mlewiec	-	8	53/1	040504 5.0011	0	5	2	260	2
980	Mlewiec	-	8	53/1	040504 5.0011	0	2	2	1300	2
981	Mlewiec	-	8	53/1	040504 5.0011	0	2	2	350	2
982	Mlewiec	-	8	53/1	040504 5.0011	0	2	2	280	2
983	Mlewiec	-	9	7/24	040504 5.0011	1	1	2	100	2
984	Mlewiec	-	10B	7/9	040504 5.0011	1	5	2	35	2
985	Mlewiec	-	10B	7/9	040504 5.0011	1	5	2	45	2
986	Mlewiec	-	14	20/6	040504 5.0011	1	1	2	190	2
987	Mlewiec	-	16	41/6	040504 5.0011	1	2	2	80	3
988	Mlewiec	-	17	40/4	040504 5.0011	1	5	2	70	2
989	Mlewiec	-	18	44/1	040504 5.0011	1	5	2	20	2
990	Mlewiec	-	18	44/1	040504 5.0011	1	1	2	130	2
991	Mlewiec	-	22	95	040504 5.0011	1	5	2	45	2
992	Mlewiec	-	22	95	040504 5.0011	1	2	2	130	2
993	Mlewiec	-	24	98	040504 5.0011	1	2	2	130	3
994	Mlewiec	-	24	98	040504 5.0011	1	2	2	130	3
995	Mlewiec	-	24	98	040504 5.0011	1	5	2	25	2
996	Mlewiec	-	24	98	040504 5.0011	1	5	2	200	2
997	Mlewiec	-	25	85/1	040504 5.0011	1	5	2	130	2
998	Mlewiec	-	25	85/1	040504 5.0011	1	2	2	420	2
999	Mlewo	-	1	180	040504 5.0010	1	2	2	130	3
1000	Mlewo	-	4	248/5	040504 5.0010	1	1	2	300	1
1001	Mlewo	-	4	248/5	040504 5.0010	1	5	2	90	3
1002	Mlewo	-	9	186	040504 5.0010	1	2	2	65	3

Lp.	Miejscowość	Ulica	Numer domu	Numer działki ewidencyjnej	Obręb ewidencyjny	Osoba fizyczna	Rodzaj zabudowy	Rodzaj wyrobu	Ilość wyrobu w [m ²]	Stopień pilności
1003	Mlewo	-	12	194	040504 5.0010	1	1	2	120	3
1004	Mlewo	-	13	290/2	040504 5.0010	1	2	2	200	3
1005	Mlewo	-	14	195/2	040504 5.0010	1	2	2	120	3
1006	Mlewo	-	14	195/2	040504 5.0010	1	2	2	130	3
1007	Mlewo	-	17	291	040504 5.0010	1	1	2	150	3
1008	Mlewo	-	17	291	040504 5.0010	1	2	2	160	3
1009	Mlewo	-	17	291	040504 5.0010	1	2	2	170	3
1010	Mlewo	-	18	292	040504 5.0010	1	5	2	100	3
1011	Mlewo	-	18	292	040504 5.0010	1	2	2	200	3
1012	Mlewo	-	18	292	040504 5.0010	1	1	2	100	3
1013	Mlewo	-	19	45/2	040504 5.0010	1	2	2	200	3
1014	Mlewo	-	19	45/2	040504 5.0010	1	5	2	45	3
1015	Mlewo	-	19	45/2	040504 5.0010	1	1	2	100	3
1016	Mlewo	-	20	294	040504 5.0010	1	2	2	40	3
1017	Mlewo	-	21	44/1	040504 5.0010	1	2	2	330	3
1018	Mlewo	-	21	44/1	040504 5.0010	1	1	2	120	3
1019	Mlewo	-	21	44/1	040504 5.0010	1	2	2	270	3
1020	Mlewo	-	22	296	040504 5.0010	1	1	2	110	3
1021	Mlewo	-	28	39/1	040504 5.0010	1	1	2	70	3
1022	Mlewo	-	29	38/2	040504 5.0010	1	5	2	30	3
1023	Mlewo	-	30	64/1	040504 5.0010	1	1	2	130	3
1024	Mlewo	-	31	20	040504 5.0010	1	1	2	120	3
1025	Mlewo	-	31	20	040504 5.0010	1	5	2	40	3
1026	Mlewo	-	35	272	040504 5.0010	1	1	2	200	3
1027	Mlewo	-	35	272	040504 5.0010	1	2	2	260	3
1028	Mlewo	-	36	3	040504 5.0010	1	1	2	90	3
1029	Mlewo	-	36	3	040504 5.0010	1	2	2	50	3
1030	Mlewo	-	37	4	040504 5.0010	1	5	2	50	3
1031	Mlewo	-	37	4	040504 5.0010	1	1	2	100	3
1032	Mlewo	-	48	345	040504 5.0010	1	1	2	70	3
1033	Mlewo	-	49	151	040504 5.0010	1	2	2	120	3
1034	Mlewo	-	49	151	040504 5.0010	1	1	2	70	3
1035	Mlewo	-	50	156/7	040504 5.0010	1	1	2	140	3
1036	Mlewo	-	51	157/4	040504 5.0010	1	1	2	100	3

Lp.	Miejscowość	Ulica	Numer domu	Numer działki ewidencyjnej	Obszar ewidencyjny	Osoba fizyczna	Rodzaj zabudowy	Rodzaj wyrobu	Ilość wyrobu w [m ²]	Stopień pilności
1037	Mlewo	-	53	161	040504 5.0010	1	1	2	160	3
1038	Mlewo	-	57	203/2	040504 5.0010	1	2	2	70	3
1039	Mlewo	-	60	171/13	040504 5.0010	1	1	2	100	3
1040	Mlewo	-	67	242/1	040504 5.0010	1	1	2	120	3
1041	Mlewo	-	67	242/1	040504 5.0010	1	2	2	170	3
1042	Mlewo	-	69	231/1	040504 5.0010	1	2	2	200	2
1043	Mlewo	-	69	231/1	040504 5.0010	1	2	2	1460	2
1044	Mlewo	-	69	231/1	040504 5.0010	1	2	2	600	2
1045	Mlewo	-	72	277/4	040504 5.0010	1	2	2	330	3
1046	Mlewo	-	72	277/4	040504 5.0010	1	1	2	100	3
1047	Mlewo	-	73	301/2	040504 5.0010	1	2	2	100	3
1048	Mlewo	-	73	301/2	040504 5.0010	1	1	2	80	3
1049	Mlewo	-	74	303	040504 5.0010	1	2	2	100	3
1050	Mlewo	-	74	303	040504 5.0010	1	1	2	120	3
1051	Mlewo	-	75	278	040504 5.0010	1	2	2	65	3
1052	Mlewo	-	75	278	040504 5.0010	1	1	2	70	3
1053	Mlewo	-	75	278	040504 5.0010	1	2	2	100	3
1054	Mlewo	-	75	278	040504 5.0010	1	1	2	110	3
1055	Mlewo	-	75	278	040504 5.0010	1	2	2	140	3
1056	Mlewo	-	76	281/4	040504 5.0010	1	2	2	400	2
1057	Mlewo	-	76	281/4	040504 5.0010	1	2	2	420	2
1058	Mlewo	-	80	338	040504 5.0010	1	1	2	120	3
1059	Mlewo	-	80	338	040504 5.0010	1	2	2	100	3
1060	Mlewo	-	80	338	040504 5.0010	1	2	2	130	3
1061	Mlewo	-	81	340	040504 5.0010	1	2	2	100	3
1062	Mlewo	-	81	340	040504 5.0010	1	6	2	110	3
1063	Mlewo	-	83	319	040504 5.0010	1	1	2	120	2
1064	Mlewo	-	84	314/2	040504 5.0010	1	2	2	400	3
1065	Mlewo	-	84	314/2	040504 5.0010	1	2	2	250	3
1066	Mlewo	-	84	314/2	040504 5.0010	1	2	2	270	3
1067	Mlewo	-	86	309/1	040504 5.0010	1	1	2	100	3
1068	Mlewo	-	86	309/1	040504 5.0010	1	2	2	140	3
1069	Mlewo	-	86	309/1	040504 5.0010	1	2	2	130	3
1070	Mlewo	-	87	311/2	040504 5.0010	1	1	2	110	3

Lp.	Miejscowość	Ulica	Numer domu	Numer działki ewidencyjnej	Obszar ewidencyjny	Osoba fizyczna	Rodzaj zabudowy	Rodzaj wyrobu	Ilość wyrobu w [m ²]	Stopień pilności
1071	Mlewo	-	87	311/2	040504 5.0010	1	2	2	85	3
1072	Mlewo	-	88	108/1	040504 5.0010	1	1	2	100	3
1073	Mlewo	-	88	108/1	040504 5.0010	1	2	2	120	3
1074	Mlewo	-	89	97/5	040504 5.0010	1	2	2	110	3
1075	Mlewo	-	89	97/5	040504 5.0010	1	2	2	380	3
1076	Mlewo	-	90	95/3	040504 5.0010	1	2	2	330	3
1077	Mlewo	-	90	95/3	040504 5.0010	1	2	2	400	3
1078	Mlewo	-	90	95/3	040504 5.0010	1	2	2	670	3
1079	Mlewo	-	91	82/2	040504 5.0010	1	2	2	420	3
1080	Mlewo	-	92	92	040504 5.0010	1	2	2	260	3
1081	Mlewo	-	92	92	040504 5.0010	1	1	2	120	3
1082	Mlewo	-	93	83/2	040504 5.0010	1	1	2	110	3
1083	Mlewo	-	93	83/2	040504 5.0010	1	2	2	150	3
1084	Mlewo	-	93	83/2	040504 5.0010	1	2	2	160	3
1085	Mlewo	-	94	75/1	040504 5.0010	1	2	2	200	3
1086	Mlewo	-	94	75/1	040504 5.0010	1	2	2	330	3
1087	Mlewo	-	95	72	040504 5.0010	1	1	2	100	3
1088	Mlewo	-	-	252/5	040504 5.0010	0	2	2	230	3
1089	Napole	-	1	134/1	040504 5.0012	1	2	2	120	3
1090	Napole	-	1	134/1	040504 5.0012	1	5	2	20	3
1091	Napole	-	1	134/1	040504 5.0012	1	2	2	150	3
1092	Napole	-	2	17/5	040504 5.0012	1	2	2	200	3
1093	Napole	-	2	17/5	040504 5.0012	1	1	2	160	3
1094	Napole	-	2	17/5	040504 5.0012	1	1	2	140	3
1095	Napole	-	2	17/5	040504 5.0012	1	2	2	110	3
1096	Napole	-	3	8/2	040504 5.0012	1	2	2	110	2
1097	Napole	-	4	10/2	040504 5.0012	1	2	2	120	3
1098	Napole	-	4	10/2	040504 5.0012	1	2	2	130	3
1099	Napole	-	6	17/8	040504 5.0012	1	2	2	200	3
1100	Napole	-	6	17/8	040504 5.0012	1	1	2	85	3
1101	Napole	-	8	18/2	040504 5.0012	1	5	2	60	2
1102	Napole	-	9	67/12	040504 5.0012	1	2	2	120	3
1103	Napole	-	9	67/12	040504 5.0012	1	1	2	130	3
1104	Napole	-	12	71/4	040504 5.0012	1	2	2	240	3

Lp.	Miejscowość	Ulica	Numer domu	Numer działki ewidencyjnej	Obszar ewidencyjny	Osoba fizyczna	Rodzaj zabudowy	Rodzaj wyrobu	Ilość wyrobu w [m ²]	Stopień pilności
1105	Napole	-	12	71/4	040504 5.0012	1	2	2	250	3
1106	Napole	-	12	71/4	040504 5.0012	1	5	2	80	3
1107	Napole	-	12a	71/1	040504 5.0012	1	1	2	160	3
1108	Napole	-	15	54/9	040504 5.0012	1	1	2	130	2
1109	Napole	-	15	54/9	040504 5.0012	1	5	2	60	2
1110	Napole	-	16	45	040504 5.0012	1	1	2	100	3
1111	Napole	-	17	151	040504 5.0012	1	1	2	120	3
1112	Napole	-	19	17/9	040504 5.0012	1	2	2	110	2
1113	Napole	-	19	17/9	040504 5.0012	1	2	2	350	2
1114	Napole	-	20	17/10	040504 5.0012	1	2	2	150	2
1115	Napole	-	22	143/1	040504 5.0012	1	1	2	100	3
1116	Napole	-	22	143/1	040504 5.0012	1	2	2	120	3
1117	Napole	-	25	76	040504 5.0012	1	2	2	130	2
1118	Napole	-	25	76	040504 5.0012	1	1	2	140	3
1119	Napole	-	25	76	040504 5.0012	1	2	2	160	3
1120	Napole	-	25	76	040504 5.0012	1	5	2	25	2
1121	Napole	-	27	58/1	040504 5.0012	1	5	2	80	2
1122	Napole	-	27	58/1	040504 5.0012	1	1	2	80	2
1123	Napole	-	28	77	040504 5.0012	1	1	2	115	2
1124	Napole	-	28	77	040504 5.0012	1	5	2	115	2
1125	Napole	-	29	58/2	040504 5.0012	1	1	2	120	3
1126	Napole	-	29	58/2	040504 5.0012	1	2	2	270	3
1127	Napole	-	29	58/2	040504 5.0012	1	2	2	160	3
1128	Napole	-	29	58/2	040504 5.0012	1	5	2	70	2
1129	Napole	-	30	59	040504 5.0012	1	1	2	100	2
1130	Napole	-	30	59	040504 5.0012	1	2	2	100	2
1131	Napole	-	31	80	040504 5.0012	1	2	2	140	3
1132	Napole	-	31	80	040504 5.0012	1	1	2	100	3
1133	Napole	-	32	61	040504 5.0012	1	5	2	100	3
1134	Napole	-	32	61	040504 5.0012	1	2	2	1320	3
1135	Napole	-	32	61	040504 5.0012	1	2	2	660	3
1136	Napole	-	32	61	040504 5.0012	1	1	2	110	3
1137	Napole	-	33	62	040504 5.0012	1	2	2	100	3
1138	Napole	-	33	62	040504 5.0012	1	5	2	60	2

Lp.	Miejscowość	Ulica	Numer domu	Numer działki ewidencyjnej	Obręb ewidencyjny	Osoba fizyczna	Rodzaj zabudowy	Rodzaj wyrobu	Ilość wyrobu w [m ²]	Stopień pilności
1139	Napole	-	33	62	040504 5.0012	1	1	1	140	2
1140	Napole	-	34	63	040504 5.0012	1	2	2	840	2
1141	Napole	-	34	63	040504 5.0012	1	5	2	60	2
1142	Napole	-	34	63	040504 5.0012	1	5	2	80	2
1143	Napole	-	34	63	040504 5.0012	1	2	2	300	3
1144	Napole	-	34	63	040504 5.0012	1	1	2	100	3
1145	Napole	-	35	83	040504 5.0012	1	2	2	330	3
1146	Napole	-	35	83	040504 5.0012	1	2	2	250	3
1147	Napole	-	35	83	040504 5.0012	1	2	2	528	3
1148	Nowy Dwór	-	1	148/1	040504 5.0013	1	1	2	90	3
1149	Nowy Dwór	-	1	148/1	040504 5.0013	1	2	2	180	3
1150	Nowy Dwór	-	1	148/1	040504 5.0013	1	2	2	260	3
1151	Nowy Dwór	-	2	140/8	040504 5.0013	1	1	2	160	3
1152	Nowy Dwór	-	2	140/8	040504 5.0013	1	5	2	40	2
1153	Nowy Dwór	-	3	147/6	040504 5.0013	1	1	2	90	3
1154	Nowy Dwór	-	6	222/1	040504 5.0013	1	2	2	300	3
1155	Nowy Dwór	-	7	222/10	040504 5.0013	1	1	2	100	3
1156	Nowy Dwór	-	7	222/10	040504 5.0013	1	2	2	170	3
1157	Nowy Dwór	-	8	145/8	040504 5.0013	1	1	2	160	3
1158	Nowy Dwór	-	8	145/8	040504 5.0013	1	2	2	50	3
1159	Nowy Dwór	-	8	145/8	040504 5.0013	1	5	2	12	3
1160	Nowy Dwór	-	9	145/2	040504 5.0013	1	1	2	90	3
1161	Nowy Dwór	-	9	145/2	040504 5.0013	1	5	2	12	2
1162	Nowy Dwór	-	10	143	040504 5.0013	1	1	2	95	2
1163	Nowy Dwór	-	10	143	040504 5.0013	1	2	2	45	2
1164	Nowy Dwór	-	12A	128/3	040504 5.0013	1	1	2	90	3
1165	Nowy Dwór	-	12	128/2	040504 5.0013	1	5	2	25	2
1166	Nowy Dwór	-	13	220	040504 5.0013	1	2	2	120	3
1167	Nowy Dwór	-	13	220	040504 5.0013	1	2	2	220	3
1168	Nowy Dwór	-	13	220	040504 5.0013	1	1	2	120	3
1169	Nowy Dwór	-	15	127/2	040504 5.0013	1	5	2	80	2
1170	Nowy Dwór	-	15	127/2	040504 5.0013	1	2	2	200	3
1171	Nowy Dwór	-	17	126/2	040504 5.0013	1	2	2	170	2
1172	Nowy Dwór	-	25	221	040504 5.0013	1	5	2	40	3

Lp.	Miejscowość	Ulica	Numer domu	Numer działki ewidencyjnej	Obszar ewidencyjny	Osoba fizyczna	Rodzaj zabudowy	Rodzaj wyrobu	Ilość wyrobu w [m ²]	Stopień pilności
1173	Nowy Dwór	-	26	80/3	040504 5.0013	1	1	2	85	2
1174	Nowy Dwór	-	27	79	040504 5.0013	1	2	2	200	2
1175	Nowy Dwór	-	27	79	040504 5.0013	1	5	2	20	2
1176	Nowy Dwór	-	27	79	040504 5.0013	1	5	2	20	2
1177	Nowy Dwór	-	29	210	040504 5.0013	1	1	2	120	2
1178	Nowy Dwór	-	29	210	040504 5.0013	1	2	2	70	2
1179	Nowy Dwór	-	30	209/1	040504 5.0013	1	1	1	70	2
1180	Nowy Dwór	-	30	209/1	040504 5.0013	1	2	1	100	2
1181	Nowy Dwór	-	31	78	040504 5.0013	1	2	2	460	3
1182	Nowy Dwór	-	31	78	040504 5.0013	1	2	2	520	3
1183	Nowy Dwór	-	31	78	040504 5.0013	1	5	2	130	3
1184	Nowy Dwór	-	32	165	040504 5.0013	1	2	2	200	2
1185	Nowy Dwór	-	32	165	040504 5.0013	1	1	2	130	2
1186	Nowy Dwór	-	33	162	040504 5.0013	1	2	2	140	3
1187	Nowy Dwór	-	34	95	040504 5.0013	1	2	2	450	3
1188	Nowy Dwór	-	36	89/1	040504 5.0013	1	2	2	70	3
1189	Nowy Dwór	-	36	89/1	040504 5.0013	1	2	2	120	3
1190	Nowy Dwór	-	36	89/1	040504 5.0013	1	2	2	160	3
1191	Nowy Dwór	-	37	91	040504 5.0013	1	2	2	110	2
1192	Nowy Dwór	-	37	91	040504 5.0013	1	1	2	170	3
1193	Nowy Dwór	-	38	87/2	040504 5.0013	1	2	2	100	2
1194	Nowy Dwór	-	39	168/1	040504 5.0013	1	2	2	150	3
1195	Nowy Dwór	-	39	168/1	040504 5.0013	1	2	2	200	3
1196	Nowy Dwór	-	39	168/1	040504 5.0013	1	1	2	110	3
1197	Nowy Dwór	-	39	168/1	040504 5.0013	1	5	2	100	3
1198	Nowy Dwór	-	40	171/1	040504 5.0013	1	1	2	100	2
1199	Nowy Dwór	-	40	171/1	040504 5.0013	1	2	2	110	2
1200	Nowy Dwór	-	41	172/1	040504 5.0013	1	1	2	140	2
1201	Nowy Dwór	-	42	174/1	040504 5.0013	1	5	2	20	3
1202	Nowy Dwór	-	42	174/1	040504 5.0013	1	1	2	100	3
1203	Nowy Dwór	-	43	175/4	040504 5.0013	1	5	2	75	3
1204	Nowy Dwór	-	43	175/4	040504 5.0013	1	2	2	80	3
1205	Nowy Dwór	-	45	178/1	040504 5.0013	1	1	2	85	3
1206	Nowy Dwór	-	45	178/1	040504 5.0013	1	2	2	75	3

Lp.	Miejscowość	Ulica	Numer domu	Numer działki ewidencyjnej	Obręb ewidencyjny	Osoba fizyczna	Rodzaj zabudowy	Rodzaj wyrobu	Ilość wyrobu w [m ²]	Stopień pilności
1207	Nowy Dwór	-	46	190/1	040504 5.0013	1	2	2	130	3
1208	Nowy Dwór	-	46	190/1	040504 5.0013	1	5	2	35	2
1209	Nowy Dwór	-	47	182/1	040504 5.0013	1	2	2	80	3
1210	Nowy Dwór	-	48	194/2	040504 5.0013	1	1	2	110	2
1211	Nowy Dwór	-	49	185	040504 5.0013	1	2	2	140	2
1212	Nowy Dwór	-	52	203	040504 5.0013	1	1	2	90	2
1213	Nowy Dwór	-	52	203	040504 5.0013	1	5	2	20	3
1214	Nowy Dwór	-	54	204/1	040504 5.0013	1	1	2	110	3
1215	Nowy Dwór	-	54	204/1	040504 5.0013	1	2	2	180	3
1216	Nowy Dwór	-	54	204/1	040504 5.0013	1	5	2	30	2
1217	Nowy Dwór	-	55	199	040504 5.0013	1	2	2	460	3
1218	Otoruda	-	1	184/2	040504 5.0008	1	2	2	480	3
1219	Otoruda	-	1	184/2	040504 5.0008	1	2	2	130	3
1220	Otoruda	-	1	184/2	040504 5.0008	1	2	2	240	3
1221	Otoruda	-	1	184/2	040504 5.0008	1	1	2	180	3
1222	Otoruda	-	2	188	040504 5.0008	1	2	2	260	3
1223	Otoruda	-	2	188	040504 5.0008	1	2	2	300	3
1224	Otoruda	-	3	176/2	040504 5.0008	1	2	2	80	3
1225	Otoruda	-	3	176/2	040504 5.0008	1	2	2	55	3
1226	Otoruda	-	3	176/2	040504 5.0008	1	2	2	200	3
1227	Otoruda	-	5	169/2	040504 5.0008	1	5	2	85	3
1228	Otoruda	-	5	169/2	040504 5.0008	1	2	2	270	2
1229	Otoruda	-	5	169/2	040504 5.0008	1	2	2	110	2
1230	Otoruda	-	6	171/1	040504 5.0008	1	2	2	170	3
1231	Otoruda	-	6	171/1	040504 5.0008	1	2	2	260	3
1232	Otoruda	-	8	179/2	040504 5.0008	1	2	2	80	3
1233	Otoruda	-	8	179/2	040504 5.0008	1	2	2	150	3
1234	Otoruda	-	8	179/2	040504 5.0008	1	1	2	90	3
1235	Otoruda	-	9	180/4	040504 5.0008	1	1	2	110	3
1236	Otoruda	-	10	208/2	040504 5.0008	1	2	2	340	3
1237	Otoruda	-	10	208/2	040504 5.0008	1	1	2	120	3
1238	Otoruda	-	10	208/2	040504 5.0008	1	2	2	360	3
1239	Otoruda	-	11	204/4	040504 5.0008	1	2	2	190	2
1240	Otoruda	-	11	204/4	040504 5.0008	1	2	2	150	2

Lp.	Miejscowość	Ulica	Numer domu	Numer działki ewidencyjnej	Obręb ewidencyjny	Osoba fizyczna	Rodzaj zabudowy	Rodzaj wyrobu	Ilość wyrobu w [m ²]	Stopień pilności
1241	Otoruda	-	12A	195/2	040504 5.0008	1	1	2	130	2
1242	Otoruda	-	15	199/2	040504 5.0008	1	2	2	260	3
1243	Otoruda	-	15	199/2	040504 5.0008	1	2	2	90	3
1244	Otoruda	-	15	199/2	040504 5.0008	1	2	2	210	3
1245	Otoruda	-	15	199/2	040504 5.0008	1	1	2	110	3
1246	Piątkowo	-	5	73/3	040504 5.0014	1	2	2	280	2
1247	Piątkowo	-	5	73/3	040504 5.0014	1	2	2	1700	3
1248	Piątkowo	-	5	73/3	040504 5.0014	1	2	2	480	2
1249	Piątkowo	-	5	73/3	040504 5.0014	1	2	2	790	2
1250	Piątkowo	-	5	73/3	040504 5.0014	1	5	2	850	2
1251	Piątkowo	-	6	17/2	040504 5.0014	1	1	2	100	2
1252	Piątkowo	-	9	38/12	040504 5.0014	1	1	2	120	3
1253	Piątkowo	-	14	38/9	040504 5.0014	1	1	2	170	2
1254	Piątkowo	-	20	40/18	040504 5.0014	1	1	2	35	2
1255	Piątkowo	-	24	15/2	040504 5.0014	1	2	2	200	3
1256	Piątkowo	-	24	15/2	040504 5.0014	1	1	2	130	3
1257	Piątkowo	-	26	12/4	040504 5.0014	1	2	2	125	3
1258	Piątkowo	-	26	12/4	040504 5.0014	1	1	2	170	2
1259	Piątkowo	-	28	10/2	040504 5.0014	1	2	2	110	3
1260	Piątkowo	-	28	10/2	040504 5.0014	1	1	2	120	2
1261	Piątkowo	-	28	10/2	040504 5.0014	1	1	1	90	2
1262	Piątkowo	-	28	10/2	040504 5.0014	1	2	2	100	3
1263	Piątkowo	-	28	10/2	040504 5.0014	1	2	2	210	2
1264	Piątkowo	-	-	40/11	040504 5.0014	0	5	2	150	1
1265	Pluskowęsy	-	1	11/6	040504 5.0015	1	2	2	140	3
1266	Pluskowęsy	-	2	14/7	040504 5.0015	1	1	2	110	3
1267	Pluskowęsy	-	2	14/7	040504 5.0015	1	2	2	120	3
1268	Pluskowęsy	-	2	14/7	040504 5.0015	1	5	2	20	3
1269	Pluskowęsy	-	3	18/4	040504 5.0015	1	1	2	85	3
1270	Pluskowęsy	-	3	18/4	040504 5.0015	1	2	2	70	3
1271	Pluskowęsy	-	3	18/4	040504 5.0015	1	2	2	120	3
1272	Pluskowęsy	-	4	17/1	040504 5.0015	1	1	2	70	3
1273	Pluskowęsy	-	4	17/1	040504 5.0015	1	5	2	25	3
1274	Pluskowęsy	-	4	17/1	040504 5.0015	1	2	2	110	3

Lp.	Miejscowość	Ulica	Numer domu	Numer działki ewidencyjnej	Obszar ewidencyjny	Osoba fizyczna	Rodzaj zabudowy	Rodzaj wyrobu	Ilość wyrobu w [m ²]	Stopień pilności
1275	Pluskowęsy	-	6	60	040504 5.0015	1	5	2	30	3
1276	Pluskowęsy	-	6	60	040504 5.0015	1	2	2	350	3
1277	Pluskowęsy	-	7	72/8	040504 5.0015	1	2	2	210	3
1278	Pluskowęsy	-	7	72/8	040504 5.0015	1	5	2	160	3
1279	Pluskowęsy	-	7	72/8	040504 5.0015	1	2	2	120	3
1280	Pluskowęsy	-	7	72/8	040504 5.0015	1	2	2	100	3
1281	Pluskowęsy	-	8	61/2	040504 5.0015	1	5	2	90	3
1282	Pluskowęsy	-	9	62	040504 5.0015	1	2	2	460	3
1283	Pluskowęsy	-	10	63	040504 5.0015	1	1	2	100	3
1284	Pluskowęsy	-	10	63	040504 5.0015	1	2	2	140	3
1285	Pluskowęsy	-	10	63	040504 5.0015	1	5	2	85	3
1286	Pluskowęsy	-	11	64	040504 5.0015	1	2	2	100	3
1287	Pluskowęsy	-	11	64	040504 5.0015	1	1	2	110	3
1288	Pluskowęsy	-	11	64	040504 5.0015	1	2	2	960	2
1289	Pluskowęsy	-	12	65	040504 5.0015	1	1	2	100	3
1290	Pluskowęsy	-	12	65	040504 5.0015	1	2	2	80	3
1291	Pluskowęsy	-	13	66	040504 5.0015	1	1	2	80	3
1292	Pluskowęsy	-	13	66	040504 5.0015	1	2	2	150	3
1293	Pluskowęsy	-	13A	68	040504 5.0018	1	1	2	100	3
1294	Pluskowęsy	-	13A	68	040504 5.0018	1	5	2	30	2
1295	Pluskowęsy	-	14	116	040504 5.0015	1	2	2	140	3
1296	Pluskowęsy	-	16	57	040504 5.0015	1	2	2	80	3
1297	Pluskowęsy	-	16	57	040504 5.0015	1	1	2	85	3
1298	Pluskowęsy	-	17	56	040504 5.0015	1	2	2	140	3
1299	Pluskowęsy	-	17	56	040504 5.0015	1	5	2	130	3
1300	Pluskowęsy	-	17	56	040504 5.0015	1	2	2	85	3
1301	Pluskowęsy	-	18	52	040504 5.0015	1	2	2	130	3
1302	Pluskowęsy	-	18	52	040504 5.0015	1	2	2	130	3
1303	Pluskowęsy	-	18	52	040504 5.0015	1	5	2	25	2
1304	Pluskowęsy	-	19	50/3	040504 5.0015	1	2	2	140	3
1305	Pluskowęsy	-	19	50/3	040504 5.0015	1	1	2	95	3
1306	Pluskowęsy	-	19	50/3	040504 5.0015	1	2	2	140	3
1307	Pluskowęsy	-	20	109/7	040504 5.0015	1	6	2	180	3
1308	Pluskowęsy	-	21	119/2	040504 5.0015	1	2	2	90	3

Lp.	Miejscowość	Ulica	Numer domu	Numer działki ewidencyjnej	Obszar ewidencyjny	Osoba fizyczna	Rodzaj zabudowy	Rodzaj wyrobu	Ilość wyrobu w [m ²]	Stopień pilności
1309	Pluskowęsy	-	21	119/2	040504 5.0015	1	5	2	80	3
1310	Pluskowęsy	-	21	216	040504 5.0015	1	5	2	155	3
1311	Pluskowęsy	-	22	119/2	040504 5.0015	1	5	2	190	2
1312	Pluskowęsy	-	23	122/18	040504 5.0015	1	2	2	290	3
1313	Pluskowęsy	-	24	121/6	040504 5.0015	1	1	2	85	2
1314	Pluskowęsy	-	50B/2	87/6	040504 5.0015	1	1	2	100	3
1315	Pluskowęsy	-	26	212	040504 5.0015	1	1	2	130	3
1316	Pluskowęsy	-	27	218/2	040504 5.0015	1	1	2	410	3
1317	Pluskowęsy	-	27	218/2	040504 5.0015	1	2	2	110	3
1318	Pluskowęsy	-	28A	75/3	040504 5.0015	1	5	2	220	3
1319	Pluskowęsy	-	29	186/5	040504 5.0015	1	1	2	90	3
1320	Pluskowęsy	-	29	186/5	040504 5.0015	1	2	2	90	3
1321	Pluskowęsy	-	30	202/1	040504 5.0015	1	5	2	160	2
1322	Pluskowęsy	-	31	219/1	040504 5.0015	1	2	2	120	3
1323	Pluskowęsy	-	31	219/1	040504 5.0015	1	5	2	110	2
1324	Pluskowęsy	-	31	219/1	040504 5.0015	1	2	2	190	3
1325	Pluskowęsy	-	32	203	040504 5.0015	1	1	2	130	3
1326	Pluskowęsy	-	32	203	040504 5.0015	1	2	2	90	3
1327	Pluskowęsy	-	33	204	040504 5.0015	1	1	2	110	3
1328	Pluskowęsy	-	33	204	040504 5.0015	1	2	2	180	3
1329	Pluskowęsy	-	33	204	040504 5.0015	1	5	2	45	3
1330	Pluskowęsy	-	34	199	040504 5.0015	1	2	2	90	3
1331	Pluskowęsy	-	34	199	040504 5.0015	1	2	2	130	3
1332	Pluskowęsy	-	34	199	040504 5.0015	1	2	2	50	3
1333	Pluskowęsy	-	35	198/3	040504 5.0015	1	1	2	100	3
1334	Pluskowęsy	-	35	198/3	040504 5.0015	1	2	2	620	3
1335	Pluskowęsy	-	35	198/3	040504 5.0015	1	5	2	160	3
1336	Pluskowęsy	-	35	198/3	040504 5.0015	1	2	2	200	3
1337	Pluskowęsy	-	36	194/1	040504 5.0015	1	6	2	260	3
1338	Pluskowęsy	-	36	194/1	040504 5.0015	1	2	2	120	3
1339	Pluskowęsy	-	36	194/1	040504 5.0015	1	2	2	75	3
1340	Pluskowęsy	-	36	194/1	040504 5.0015	1	2	2	160	3
1341	Pluskowęsy	-	37	193	040504 5.0015	1	2	2	150	3
1342	Pluskowęsy	-	37	193	040504 5.0015	1	1	2	120	3

Lp.	Miejscowość	Ulica	Numer domu	Numer działki ewidencyjnej	Obszar ewidencyjny	Osoba fizyczna	Rodzaj zabudowy	Rodzaj wyrobu	Ilość wyrobu w [m ²]	Stopień pilności
1343	Pluskowęsy	-	37	193	040504 5.0015	1	2	2	160	3
1344	Pluskowęsy	-	37	193	040504 5.0015	1	2	2	130	3
1345	Pluskowęsy	-	37	193	040504 5.0015	1	5	2	60	3
1346	Pluskowęsy	-	38	182/7	040504 5.0015	1	2	2	170	3
1347	Pluskowęsy	-	38	182/7	040504 5.0015	1	1	2	100	3
1348	Pluskowęsy	-	38	182/7	040504 5.0015	1	2	2	160	3
1349	Pluskowęsy	-	38	182/7	040504 5.0015	1	5	2	40	3
1350	Pluskowęsy	-	39	192/1	040504 5.0015	1	5	2	90	3
1351	Pluskowęsy	-	40	191	040504 5.0015	1	2	2	450	3
1352	Pluskowęsy	-	40	191	040504 5.0015	1	1	2	110	3
1353	Pluskowęsy	-	40	191	040504 5.0015	1	5	2	200	3
1354	Pluskowęsy	-	40	191	040504 5.0015	1	2	2	150	3
1355	Pluskowęsy	-	41	190	040504 5.0015	1	1	2	110	3
1356	Pluskowęsy	-	41	190	040504 5.0015	1	2	2	100	3
1357	Pluskowęsy	-	41	190	040504 5.0015	1	5	2	50	3
1358	Pluskowęsy	-	42	189/1	040504 5.0015	1	1	2	70	2
1359	Pluskowęsy	-	42	189/1	040504 5.0015	1	2	2	200	3
1360	Pluskowęsy	-	42	189/1	040504 5.0015	1	5	2	20	2
1361	Pluskowęsy	-	45	185/2	040504 5.0015	1	5	2	100	3
1362	Pluskowęsy	-	45	185/2	040504 5.0015	1	1	2	110	3
1363	Pluskowęsy	-	45	185/2	040504 5.0015	1	2	2	100	3
1364	Pluskowęsy	-	48	83	040504 5.0015	1	5	2	20	3
1365	Pluskowęsy	-	48	83	040504 5.0015	1	1	2	160	3
1366	Pluskowęsy	-	51	180/6	040504 5.0015	1	2	2	120	3
1367	Pluskowęsy	-	52	178/7	040504 5.0015	1	1	2	220	3
1368	Pluskowęsy	-	54	137/6	040504 5.0015	1	5	2	20	2
1369	Pluskowęsy	-	54	137/6	040504 5.0015	1	5	2	15	2
1370	Pluskowęsy	-	54	137/6	040504 5.0015	1	2	2	120	3
1371	Pluskowęsy	-	54	137/6	040504 5.0015	1	2	2	150	3
1372	Pluskowęsy	-	54	137/6	040504 5.0015	1	2	2	85	2
1373	Pluskowęsy	-	54	137/6	040504 5.0015	1	5	2	45	2
1374	Pluskowęsy	-	55	136/3	040504 5.0015	1	5	2	80	3
1375	Pluskowęsy	-	55	136/3	040504 5.0015	1	2	2	120	3
1376	Pluskowęsy	-	55	136/3	040504 5.0015	1	1	2	100	3

Lp.	Miejscowość	Ulica	Numer domu	Numer działki ewidencyjnej	Obszar ewidencyjny	Osoba fizyczna	Rodzaj zabudowy	Rodzaj wyrobu	Ilość wyrobu w [m ²]	Stopień pilności
1377	Pluskowęsy	-	55	136/3	040504 5.0015	1	5	2	25	2
1378	Pluskowęsy	-	55	136/3	040504 5.0015	1	5	2	20	2
1379	Pluskowęsy	-	56	135/3	040504 5.0015	1	1	2	130	3
1380	Pluskowęsy	-	56	135/4	040504 5.0015	1	2	2	140	3
1381	Pluskowęsy	-	56	135/4	040504 5.0015	1	5	2	35	2
1382	Pluskowęsy	-	56	135/4	040504 5.0015	1	2	2	200	3
1383	Pluskowęsy	-	57	134	040504 5.0015	1	1	2	170	2
1384	Pluskowęsy	-	57	134	040504 5.0015	1	2	2	200	3
1385	Pluskowęsy	-	57	134	040504 5.0015	1	2	2	200	3
1386	Pluskowęsy	-	57	134	040504 5.0015	1	2	2	120	2
1387	Pluskowęsy	-	57	134	040504 5.0015	1	2	2	400	2
1388	Pluskowęsy	-	58	133/7	040504 5.0015	1	2	2	80	3
1389	Pluskowęsy	-	58	133/7	040504 5.0015	1	1	2	65	3
1390	Pluskowęsy	-	59	132/3	040504 5.0015	1	2	2	70	2
1391	Pluskowęsy	-	59	132/3	040504 5.0015	1	5	2	20	2
1392	Pluskowęsy	-	59	132/3	040504 5.0015	1	1	2	130	2
1393	Pluskowęsy	-	59	132/3	040504 5.0015	1	2	2	360	2
1394	Pluskowęsy	-	59	132/3	040504 5.0015	1	5	2	30	2
1395	Pluskowęsy	-	60	140/3	040504 5.0015	1	2	2	100	3
1396	Pluskowęsy	-	61	141/1	040504 5.0015	1	1	2	140	2
1397	Pluskowęsy	-	61	141/1	040504 5.0015	1	2	2	310	2
1398	Pluskowęsy	-	61	141/1	040504 5.0015	1	2	2	270	2
1399	Pluskowęsy	-	62	142/2	040504 5.0015	1	1	2	95	2
1400	Pluskowęsy	-	62	142/2	040504 5.0015	1	2	2	100	2
1401	Pluskowęsy	-	62	142/2	040504 5.0015	1	5	2	65	3
1402	Pluskowęsy	-	63	143/1	040504 5.0015	1	1	2	130	3
1403	Pluskowęsy	-	63	143/1	040504 5.0015	1	2	2	90	3
1404	Pluskowęsy	-	64	149/2	040504 5.0015	1	2	2	110	3
1405	Pluskowęsy	-	64	149/2	040504 5.0015	1	2	2	120	3
1406	Pluskowęsy	-	64	149/2	040504 5.0015	1	5	2	110	3
1407	Pluskowęsy	-	64	149/2	040504 5.0015	1	2	2	120	3
1408	Pluskowęsy	-	65	150/2	040504 5.0015	1	2	2	115	3
1409	Pluskowęsy	-	65	150/2	040504 5.0015	1	2	2	100	3
1410	Pluskowęsy	-	66	151/2	040504 5.0015	1	1	2	140	3

Lp.	Miejscowość	Ulica	Numer domu	Numer działki ewidencyjnej	Obręb ewidencyjny	Osoba fizyczna	Rodzaj zabudowy	Rodzaj wyrobu	Ilość wyrobu w [m ²]	Stopień pilności
1411	Pluskowęsy	-	66	151/2	040504 5.0015	1	2	2	220	3
1412	Pluskowęsy	-	66	151/2	040504 5.0015	1	2	2	140	3
1413	Pluskowęsy	-	66	151/2	040504 5.0015	1	5	2	140	3
1414	Pluskowęsy	-	67	152/3	040504 5.0015	1	5	2	110	2
1415	Pluskowęsy	-	68	165/7	040504 5.0015	1	1	2	100	3
1416	Pluskowęsy	-	68	165/7	040504 5.0015	1	2	2	170	3
1417	Pluskowęsy	-	68	165/7	040504 5.0015	1	2	2	85	3
1418	Pluskowęsy	-	69	148/6	040504 5.0015	1	2	2	80	3
1419	Pluskowęsy	-	69	148/6	040504 5.0015	1	2	2	130	3
1420	Pluskowęsy	-	69	148/6	040504 5.0015	1	2	2	100	3
1421	Pluskowęsy	-	69	148/6	040504 5.0015	1	2	2	90	3
1422	Pluskowęsy	-	69	148/6	040504 5.0015	1	2	2	280	3
1423	Pluskowęsy	-	70	144/5	040504 5.0015	1	1	2	100	2
1424	Pluskowęsy	-	71	231/2	040504 5.0015	1	2	2	70	3
1425	Pluskowęsy	-	71	231/2	040504 5.0015	1	2	2	100	3
1426	Pluskowęsy	-	71	231/2	040504 5.0015	1	2	2	220	3
1427	Pluskowęsy	-	71	231/2	040504 5.0015	1	1	2	80	3
1428	Pluskowęsy	-	72	230/9	040504 5.0015	1	1	2	65	2
1429	Pluskowęsy	-	72	230/9	040504 5.0015	1	2	2	160	3
1430	Pluskowęsy	-	73	229/4	040504 5.0015	1	2	2	200	3
1431	Pluskowęsy	-	73	229/4	040504 5.0015	1	1	2	130	2
1432	Pluskowęsy	-	73	229/4	040504 5.0015	1	2	2	260	3
1433	Pluskowęsy	-	80	234/3	040504 5.0015	1	5	2	30	3
1434	Pluskowęsy	-	80	234/3	040504 5.0015	1	1	2	170	3
1435	Podborek	-	2	283	040504 5.0012	1	2	2	250	3
1436	Podborek	-	2	283	040504 5.0012	1	2	2	300	3
1437	Podborek	-	3	269	040504 5.0012	1	2	2	250	3
1438	Podborek	-	4	270	040504 5.0012	1	2	2	160	3
1439	Podborek	-	6	288	040504 5.0012	1	1	2	75	3
1440	Podborek	-	6	288	040504 5.0012	1	5	2	25	3
1441	Podborek	-	7	251/4	040504 5.0012	1	2	2	260	2
1442	Podborek	-	7	251/4	040504 5.0012	1	1	2	120	2
1443	Podborek	-	8	250/3	040504 5.0012	1	5	2	70	2
1444	Podborek	-	10A	263/1	040504 5.0014	1	5	2	60	2

Lp.	Miejscowość	Ulica	Numer domu	Numer działki ewidencyjnej	Obręb ewidencyjny	Osoba fizyczna	Rodzaj zabudowy	Rodzaj wyrobu	Ilość wyrobu w [m ²]	Stopień pilności
1445	Podborek	-	10A	263/1	040504 5.0014	1	1	2	120	2
1446	Podborek	-	10	256/2	040504 5.0012	1	1	2	100	2
1447	Podborek	-	12	271/12	040504 5.0012	1	5	2	100	3
1448	Podborek	-	12	271/12	040504 5.0012	1	1	2	130	3
1449	Podborek	-	12	271/12	040504 5.0012	1	2	2	180	3
1450	Podborek	-	14	265/1	040504 5.0012	1	2	2	250	2
1451	Pruska Łąka	-	2	47	040504 5.0016	1	1	2	120	3
1452	Pruska Łąka	-	3	44	040504 5.0016	1	1	2	100	3
1453	Pruska Łąka	-	10	103/1	040504 5.0016	1	1	2	90	3
1454	Pruska Łąka	-	10	103/1	040504 5.0016	1	2	2	80	3
1455	Pruska Łąka	-	11	104	040504 5.0016	1	5	2	50	2
1456	Pruska Łąka	-	12	34/4	040504 5.0016	1	5	2	20	3
1457	Pruska Łąka	-	12	34/4	040504 5.0016	1	2	2	130	3
1458	Pruska Łąka	-	12	34/4	040504 5.0016	1	5	2	20	3
1459	Pruska Łąka	-	13	105/1	040504 5.0016	1	1	2	140	3
1460	Pruska Łąka	-	13	105/1	040504 5.0016	1	2	2	120	3
1461	Pruska Łąka	-	13	105/1	040504 5.0016	1	5	2	20	2
1462	Pruska Łąka	-	14	112/15	040504 5.0016	1	1	2	130	3
1463	Pruska Łąka	-	15	152	040504 5.0016	1	1	2	85	3
1464	Pruska Łąka	-	15	152	040504 5.0016	1	5	2	20	3
1465	Pruska Łąka	-	15	152	040504 5.0016	1	5	2	20	3
1466	Pruska Łąka	-	16	166	040504 5.0016	1	2	2	200	3
1467	Pruska Łąka	-	16	166	040504 5.0016	1	5	2	80	3
1468	Pruska Łąka	-	16	166	040504 5.0016	1	1	2	70	3
1469	Pruska Łąka	-	17A	177/2	040504 5.0016	1	1	2	100	2
1470	Pruska Łąka	-	17	177/1	040504 5.0016	1	5	2	130	2
1471	Pruska Łąka	-	17	177/1	040504 5.0016	1	1	2	70	3
1472	Pruska Łąka	-	18	170	040504 5.0016	1	1	2	100	3
1473	Pruska Łąka	-	18	170	040504 5.0016	1	2	2	70	3
1474	Pruska Łąka	-	20	186/12	040504 5.0016	1	1	2	75	3
1475	Pruska Łąka	-	20	186/12	040504 5.0016	1	5	2	20	3
1476	Pruska Łąka	-	20	186/12	040504 5.0016	1	5	2	70	3
1477	Pruska Łąka	-	22	183	040504 5.0016	1	1	2	100	3
1478	Pruska Łąka	-	23	161	040504 5.0016	1	2	2	130	3

Lp.	Miejscowość	Ulica	Numer domu	Numer działki ewidencyjnej	Obszar ewidencyjny	Osoba fizyczna	Rodzaj zabudowy	Rodzaj wyrobu	Ilość wyrobu w [m ²]	Stopień pilności
1479	Pruska Łąka	-	23	161	040504 5.0016	1	2	2	85	3
1480	Pruska Łąka	-	24	125/5	040504 5.0016	1	1	2	75	3
1481	Pruska Łąka	-	25	159/1	040504 5.0016	1	2	2	100	3
1482	Pruska Łąka	-	27	149	040504 5.0016	1	2	2	110	3
1483	Pruska Łąka	-	27	149	040504 5.0016	1	1	2	100	3
1484	Pruska Łąka	-	28	151	040504 5.0016	1	5	2	35	2
1485	Pruska Łąka	-	28	151	040504 5.0016	1	5	2	40	2
1486	Pruska Łąka	-	34	187/2	040504 5.0016	1	5	2	700	3
1487	Pruska Łąka	-	35	188	040504 5.0016	1	5	2	20	3
1488	Pruska Łąka	-	35	188	040504 5.0016	1	2	2	360	3
1489	Pruska Łąka	-	35	188	040504 5.0016	1	2	2	160	3
1490	Pruska Łąka	-	36	190/3	040504 5.0016	1	1	2	140	3
1491	Pruska Łąka	-	36	190/3	040504 5.0016	1	2	2	75	3
1492	Pruska Łąka	-	37	191	040504 5.0016	1	1	2	140	3
1493	Pruska Łąka	-	37	191	040504 5.0016	1	5	2	120	3
1494	Pruska Łąka	-	37	191	040504 5.0016	1	1	2	100	3
1495	Pruska Łąka	-	38	192	040504 5.0016	1	5	2	110	2
1496	Pruska Łąka	-	38	192	040504 5.0016	1	1	2	150	3
1497	Pruska Łąka	-	39	193	040504 5.0016	1	1	2	95	3
1498	Pruska Łąka	-	39	193	040504 5.0016	1	5	2	90	3
1499	Pruska Łąka	-	40	194/4	040504 5.0016	1	2	2	70	3
1500	Pruska Łąka	-	40	194/4	040504 5.0016	1	1	2	75	3
1501	Pruska Łąka	-	41	144	040504 5.0016	1	2	2	190	3
1502	Pruska Łąka	-	41	144	040504 5.0016	1	2	2	120	3
1503	Pruska Łąka	-	41	144	040504 5.0016	1	1	2	140	3
1504	Pruska Łąka	-	42	143	040504 5.0016	1	1	2	80	3
1505	Pruska Łąka	-	42	143	040504 5.0016	1	2	2	100	3
1506	Pruska Łąka	-	42	143	040504 5.0016	1	5	2	50	3
1507	Pruska Łąka	-	43	141	040504 5.0016	1	2	2	150	2
1508	Pruska Łąka	-	44	139	040504 5.0016	1	2	2	80	3
1509	Pruska Łąka	-	44	139	040504 5.0016	1	5	2	30	2
1510	Pruska Łąka	-	44	139	040504 5.0016	1	2	2	70	3
1511	Pruska Łąka	-	45	138/1	040504 5.0016	1	5	2	25	2
1512	Pruska Łąka	-	46	137/2	040504 5.0016	1	2	2	110	3

Lp.	Miejscowość	Ulica	Numer domu	Numer działki ewidencyjnej	Obszar ewidencyjny	Osoba fizyczna	Rodzaj zabudowy	Rodzaj wyrobu	Ilość wyrobu w [m ²]	Stopień pilności
1513	Pruska Łąka	-	46	137/2	040504 5.0016	1	1	2	100	3
1514	Pruska Łąka	-	47	136	040504 5.0016	1	2	2	230	3
1515	Pruska Łąka	-	48	134/8	040504 5.0016	1	5	2	35	3
1516	Pruska Łąka	-	48	134/8	040504 5.0016	1	2	2	120	3
1517	Pruska Łąka	-	52	114/2	040504 5.0016	1	2	2	560	3
1518	Pruska Łąka	-	52	114/2	040504 5.0016	1	1	2	120	3
1519	Pruska Łąka	-	53	115/6	040504 5.0016	1	2	2	100	3
1520	Pruska Łąka	-	53	115/6	040504 5.0016	1	1	2	110	3
1521	Pruska Łąka	-	54	108/9	040504 5.0016	1	1	2	70	3
1522	Pruska Łąka	-	54	108/9	040504 5.0016	1	2	2	160	3
1523	Pruska Łąka	-	55	109/1	040504 5.0016	1	1	2	120	3
1524	Pruska Łąka	-	55	109/2	040504 5.0016	1	2	2	70	3
1525	Pruska Łąka	-	55	109/2	040504 5.0016	1	5	2	35	3
1526	Pruska Łąka	-	56	121/1	040504 5.0016	1	1	2	90	3
1527	Pruska Łąka	-	59	123/1	040504 5.0016	1	1	2	100	3
1528	Pruska Łąka	-	64	112/20	040504 5.0016	1	1	2	100	2
1529	Pruska Łąka	-	-	145	040504 5.0016	0	5	2	12	2
1530	Sierakowo	-	1	4/3	040504 5.0017	1	2	2	240	3
1531	Sierakowo	-	1	4/3	040504 5.0017	1	2	2	320	3
1532	Sierakowo	-	1	4/3	040504 5.0017	1	5	2	35	3
1533	Sierakowo	-	2	5	040504 5.0017	1	2	2	1100	3
1534	Sierakowo	-	3	7/1	040504 5.0017	1	5	2	25	2
1535	Sierakowo	-	4	16	040504 5.0017	1	2	2	160	3
1536	Sierakowo	-	4	16	040504 5.0017	1	2	2	280	3
1537	Sierakowo	-	4	16	040504 5.0017	1	1	2	120	3
1538	Sierakowo	-	5	13/1	040504 5.0017	1	2	2	180	3
1539	Sierakowo	-	7	42	040504 5.0017	1	2	2	170	3
1540	Sierakowo	-	7	42	040504 5.0017	1	2	2	110	3
1541	Sierakowo	-	10	37	040504 5.0017	1	5	2	1800	3
1542	Sierakowo	-	13	120	040504 5.0017	1	5	2	120	2
1543	Sierakowo	-	13	120	040504 5.0017	1	2	2	200	2
1544	Sierakowo	-	13	120	040504 5.0017	1	1	2	115	3
1545	Sierakowo	-	16	30/2	040504 5.0017	1	2	2	230	3
1546	Sierakowo	-	16	30/2	040504 5.0017	1	2	2	130	3

Lp.	Miejscowość	Ulica	Numer domu	Numer działki ewidencyjnej	Obszar ewidencyjny	Osoba fizyczna	Rodzaj zabudowy	Rodzaj wyrobu	Ilość wyrobu w [m ²]	Stopień pilności
1547	Sierakowo	-	16	30/2	040504 5.0017	1	1	2	110	3
1548	Sierakowo	-	19	102/2	040504 5.0017	1	5	2	260	3
1549	Sierakowo	-	20	64/1	040504 5.0017	1	2	2	170	3
1550	Sierakowo	-	20	64/1	040504 5.0017	1	5	2	110	2
1551	Sierakowo	-	21	66	040504 5.0017	1	1	2	150	3
1552	Sierakowo	-	23	65/2	040504 5.0017	1	5	2	130	2
1553	Sierakowo	-	23	65/2	040504 5.0017	1	2	2	260	2
1554	Sierakowo	-	26	89	040504 5.0017	1	2	2	140	2
1555	Sierakowo	-	26	89	040504 5.0017	1	5	2	45	2
1556	Sierakowo	-	27a	92/2	040504 5.0017	1	2	2	50	3
1557	Sierakowo	-	30	83	040504 5.0017	1	2	2	120	2
1558	Sierakowo	-	30	83	040504 5.0017	1	1	2	120	3
1559	Sierakowo	-	30	83	040504 5.0017	1	5	2	30	2
1560	Sierakowo	-	30	83	040504 5.0017	1	2	2	70	2
1561	Sierakowo	-	32	68	040504 5.0017	1	1	2	100	2
1562	Sierakowo	-	34	71	040504 5.0017	1	5	2	162	3
1563	Sierakowo	-	36	78/2	040504 5.0017	1	2	2	110	3
1564	Sierakowo	-	36	78/2	040504 5.0017	1	1	2	80	3
1565	Sierakowo	-	37	97/3	040504 5.0017	1	2	2	200	3
1566	Sierakowo	-	37	97/3	040504 5.0017	1	2	2	160	3
1567	Sierakowo	-	39	190/2	040504 5.0017	1	1	2	65	3
1568	Sierakowo	-	39	190/2	040504 5.0017	1	2	2	90	3
1569	Sierakowo	-	40	192/7	040504 5.0017	1	2	2	130	3
1570	Sierakowo	-	41	182/2	040504 5.0017	1	2	2	200	3
1571	Sierakowo	-	43	196	040504 5.0017	1	1	2	100	3
1572	Sierakowo	-	44	199/2	040504 5.0017	1	2	2	50	3
1573	Sierakowo	-	44	199/2	040504 5.0017	1	5	2	63	3
1574	Sierakowo	-	44	199/2	040504 5.0017	1	2	2	140	3
1575	Sierakowo	-	46	202/1	040504 5.0017	1	1	2	85	3
1576	Sierakowo	-	47	203	040504 5.0017	1	5	2	120	3
1577	Sierakowo	-	48	207	040504 5.0017	1	5	2	60	3
1578	Sierakowo	-	48	207	040504 5.0017	1	2	2	140	3
1579	Sierakowo	-	48	207	040504 5.0017	1	1	2	120	3
1580	Sierakowo	-	48	207	040504 5.0017	1	2	2	240	3
1581	Sierakowo	-	48	207	040504 5.0017	1	1	2	120	3

Lp.	Miejscowość	Ulica	Numer domu	Numer działki ewidencyjnej	Obszar ewidencyjny	Osoba fizyczna	Rodzaj zabudowy	Rodzaj wyrobu	Ilość wyrobu w [m ²]	Stopień pilności
1582	Sierakowo	-	48	207	040504 5.0017	1	2	2	370	3
1583	Sierakowo	-	50	280/1	040504 5.0017	1	2	2	170	3
1584	Sierakowo	-	50	280/1	040504 5.0017	1	2	2	270	3
1585	Sierakowo	-	50	280/1	040504 5.0017	1	2	2	240	3
1586	Sierakowo	-	50	280/1	040504 5.0017	1	1	2	140	3
1587	Sierakowo	-	51	217	040504 5.0017	1	2	2	60	3
1588	Sierakowo	-	53	260/1	040504 5.0017	1	2	2	80	3
1589	Sierakowo	-	53	260/1	040504 5.0017	1	1	2	120	3
1590	Sierakowo	-	53	260/1	040504 5.0017	1	2	2	270	3
1591	Sierakowo	-	53	260/1	040504 5.0017	1	2	2	150	3
1592	Sierakowo	-	54	259/2	040504 5.0017	1	1	2	140	3
1593	Sierakowo	-	54	259/5	040504 5.0017	1	2	2	160	3
1594	Sierakowo	-	54	259/5	040504 5.0017	1	5	2	35	3
1595	Sierakowo	-	54	259/5	040504 5.0017	1	1	2	160	3
1596	Sierakowo	-	57	243/1	040504 5.0017	1	1	2	90	3
1597	Sierakowo	-	57	243/1	040504 5.0017	1	2	2	140	3
1598	Sierakowo	-	58	234/1	040504 5.0017	1	2	2	270	3
1599	Sierakowo	-	58	234/1	040504 5.0017	1	2	2	160	3
1600	Sierakowo	-	58	234/1	040504 5.0017	1	1	2	140	3
1601	Sierakowo	-	59	226/2	040504 5.0017	1	1	2	140	3
1602	Sierakowo	-	59	226/2	040504 5.0017	1	2	2	360	3
1603	Sierakowo	-	59	226/2	040504 5.0017	1	2	2	220	3
1604	Sierakowo	-	59	226/2	040504 5.0017	1	2	2	120	3
1605	Sierakowo	-	62	218	040504 5.0017	1	2	2	135	3
1606	Sierakowo	-	62	218	040504 5.0017	1	1	2	120	3
1607	Sierakowo	-	63	219/3	040504 5.0017	1	2	2	140	3
1608	Sierakowo	-	64	184/1	040504 5.0017	1	2	2	160	3
1609	Sierakowo	-	65	177/1	040504 5.0017	1	2	2	270	3
1610	Sierakowo	-	65	177/1	040504 5.0017	1	2	2	110	3
1611	Sierakowo	-	66	172	040504 5.0017	1	2	2	560	3
1612	Sierakowo	-	66	172	040504 5.0017	1	5	2	40	3
1613	Sierakowo	-	68	169	040504 5.0017	1	5	2	45	3
1614	Sierakowo	-	68	169	040504 5.0017	1	2	2	430	3
1615	Sierakowo	-	68	169	040504 5.0017	1	2	2	110	3
1616	Sierakowo	-	73	50	040504 5.0017	1	5	2	20	3

Lp.	Miejscowość	Ulica	Numer domu	Numer działki ewidencyjnej	Obręb ewidencyjny	Osoba fizyczna	Rodzaj zabudowy	Rodzaj wyrobu	Ilość wyrobu w [m ²]	Stopień pilności
1617	Sierakowo	-	76	318	040504 5.0017	1	2	2	300	3
1618	Sierakowo	-	77	173/1	040504 5.0017	1	2	2	120	3
1619	Sierakowo	-	77	173/1	040504 5.0017	1	1	2	170	3
1620	Sierakowo	-	79	114/1	040504 5.0017	1	1	2	140	3
1621	Sierakowo	-	79	114/1	040504 5.0017	1	2	2	180	3
1622	Sierakowo	-	80	106	040504 5.0017	1	2	2	120	3
1623	Sierakowo	-	81	122	040504 5.0017	1	2	2	140	3
1624	Sierakowo	-	81	122	040504 5.0017	1	2	2	60	3
1625	Sierakowo	-	-	39	040504 5.0017	0	5	2	20	3
1626	Srebrniki	-	2	183/3	040504 5.0018	1	2	2	90	2
1627	Srebrniki	-	3	178/1	040504 5.0018	1	5	2	50	3
1628	Srebrniki	-	4	113	040504 5.0018	1	5	2	15	3
1629	Srebrniki	-	4	113	040504 5.0018	1	2	2	130	3
1630	Srebrniki	-	4	113	040504 5.0018	1	2	2	200	3
1631	Srebrniki	-	4	113	040504 5.0018	1	2	2	120	2
1632	Srebrniki	-	4	113	040504 5.0018	1	5	2	110	3
1633	Srebrniki	-	6	181/2	040504 5.0018	1	1	2	100	2
1634	Srebrniki	-	7	128	040504 5.0018	1	2	2	130	3
1635	Srebrniki	-	7	128	040504 5.0018	1	2	2	200	3
1636	Srebrniki	-	8	189	040504 5.0018	1	2	2	130	3
1637	Srebrniki	-	8	189	040504 5.0018	1	5	2	50	3
1638	Srebrniki	-	9	190	040504 5.0018	1	5	2	40	3
1639	Srebrniki	-	9	190	040504 5.0018	1	2	2	270	3
1640	Srebrniki	-	9	190	040504 5.0018	1	1	2	95	3
1641	Srebrniki	-	9	190	040504 5.0018	1	2	2	130	3
1642	Srebrniki	-	10	191	040504 5.0018	1	2	2	270	3
1643	Srebrniki	-	10	191	040504 5.0018	1	2	2	880	3
1644	Srebrniki	-	10	191	040504 5.0018	1	2	2	760	3
1645	Srebrniki	-	11	210/1	040504 5.0018	1	1	2	100	3
1646	Srebrniki	-	11	210/1	040504 5.0018	1	5	2	95	2
1647	Srebrniki	-	13	225	040504 5.0018	1	1	2	130	2
1648	Srebrniki	-	13	225	040504 5.0018	1	2	2	500	2
1649	Srebrniki	-	13	225	040504 5.0018	1	2	2	300	2
1650	Srebrniki	-	13	225	040504 5.0018	1	5	2	90	2
1651	Srebrniki	-	16	227	040504 5.0018	1	2	2	580	3

Lp.	Miejscowość	Ulica	Numer domu	Numer działki ewidencyjnej	Obszar ewidencyjny	Osoba fizyczna	Rodzaj zabudowy	Rodzaj wyrobu	Ilość wyrobu w [m ²]	Stopień pilności
1652	Srebrniki	-	16	227	040504 5.0018	1	2	2	420	3
1653	Srebrniki	-	16	227	040504 5.0018	1	2	2	280	3
1654	Srebrniki	-	16	227	040504 5.0018	1	1	2	180	3
1655	Srebrniki	-	16	227	040504 5.0018	1	2	2	300	2
1656	Srebrniki	-	16	227	040504 5.0018	1	5	2	100	3
1657	Srebrniki	-	16	227	040504 5.0018	1	5	2	35	3
1658	Srebrniki	-	16	227	040504 5.0018	1	5	1	40	3
1659	Srebrniki	-	18	136	040504 5.0018	1	1	2	25	3
1660	Srebrniki	-	21	140	040504 5.0018	1	1	2	90	3
1661	Srebrniki	-	21	140	040504 5.0018	1	2	2	90	3
1662	Srebrniki	-	24	173	040504 5.0018	1	5	2	42	3
1663	Srebrniki	-	26	170/2	040504 5.0018	1	2	2	310	3
1664	Srebrniki	-	27	168	040504 5.0018	1	2	2	110	3
1665	Srebrniki	-	29	164	040504 5.0018	1	1	2	90	2
1666	Srebrniki	-	29	164	040504 5.0018	1	5	2	55	2
1667	Srebrniki	-	29	164	040504 5.0018	1	5	2	45	2
1668	Srebrniki	-	30	154/1	040504 5.0018	1	2	2	250	3
1669	Srebrniki	-	30	154/1	040504 5.0018	1	2	2	250	3
1670	Srebrniki	-	31	153/2	040504 5.0018	1	2	2	160	2
1671	Srebrniki	-	33	143	040504 5.0018	1	1	2	100	3
1672	Srebrniki	-	45	119	040504 5.0018	1	2	2	100	3
1673	Srebrniki	-	46	86	040504 5.0018	1	5	2	40	2
1674	Srebrniki	-	46	86	040504 5.0018	1	2	2	220	3
1675	Srebrniki	-	46	86	040504 5.0018	1	5	2	20	3
1676	Srebrniki	-	46	86	040504 5.0018	1	5	2	110	3
1677	Srebrniki	-	47	104/5	040504 5.0018	1	2	2	60	2
1678	Srebrniki	-	47	81	040504 5.0018	1	5	2	70	3
1679	Srebrniki	-	47	81	040504 5.0018	1	1	2	110	2
1680	Srebrniki	-	47	81	040504 5.0018	1	2	2	170	3
1681	Srebrniki	-	47	81	040504 5.0018	1	2	2	90	3
1682	Srebrniki	-	48	72/3	040504 5.0018	1	1	2	110	3
1683	Srebrniki	-	48	72/3	040504 5.0018	1	2	2	340	3
1684	Srebrniki	-	51	46/2	040504 5.0018	1	1	2	100	3
1685	Srebrniki	-	51	46/2	040504 5.0018	1	2	2	100	3
1686	Srebrniki	-	52	41/1	040504 5.0018	1	2	2	80	3

Lp.	Miejscowość	Ulica	Numer domu	Numer działki ewidencyjnej	Obręb ewidencyjny	Osoba fizyczna	Rodzaj zabudowy	Rodzaj wyrobu	Ilość wyrobu w [m ²]	Stopień pilności
1687	Srebrniki	-	54	48	040504 5.0018	1	1	2	45	3
1688	Srebrniki	-	55	49	040504 5.0018	1	2	2	120	3
1689	Srebrniki	-	59	59	040504 5.0018	1	2	2	300	3
1690	Srebrniki	-	62	8/1	040504 5.0018	1	1	2	230	3
1691	Srebrniki	-	63	19/2	040504 5.0018	1	2	2	200	2
1692	Srebrniki	-	63	19/2	040504 5.0018	1	5	2	180	3
1693	Srebrniki	-	64	18/1	040504 5.0018	1	1	2	100	2
1694	Srebrniki	-	65	16/1	040504 5.0018	1	2	2	240	3
1695	Srebrniki	-	65	16/1	040504 5.0018	1	1	2	110	3
1696	Srebrniki	-	65	16/1	040504 5.0018	1	2	2	280	3
1697	Srebrniki	-	65	16/1	040504 5.0018	1	5	2	100	3
1698	Srebrniki	-	70	104/4	040504 5.0018	1	1	2	85	3
1699	Srebrniki	-	70	104/4	040504 5.0018	1	2	2	70	3
1700	Szewa	-	1	3/3	040504 5.0019	1	1	2	100	3
1701	Szewa	-	2	4/1	040504 5.0019	1	2	2	370	3
1702	Szewa	-	2	4/1	040504 5.0019	1	2	2	70	3
1703	Szewa	-	3	15/1	040504 5.0019	1	2	2	90	3
1704	Szewa	-	3	15/1	040504 5.0019	1	2	2	60	3
1705	Szewa	-	6	8	040504 5.0019	1	2	2	130	3
1706	Szewa	-	8	9	040504 5.0019	1	2	2	170	3
1707	Szewa	-	8	9	040504 5.0019	1	2	2	100	3
1708	Szewa	-	9	22/1	040504 5.0019	1	5	2	25	2
1709	Szewa	-	9	22/1	040504 5.0019	1	1	2	80	2
1710	Szewa	-	9	22/1	040504 5.0019	1	5	2	30	2
1711	Szewa	-	12	24/3	040504 5.0019	1	2	2	280	3
1712	Szewa	-	12	24/3	040504 5.0019	1	5	2	20	3
1713	Szewa	-	14	61	040504 5.0019	1	2	2	300	2
1714	Szewa	-	14	61	040504 5.0019	1	5	2	100	2
1715	Szewa	-	15	62	040504 5.0019	1	5	2	20	2
1716	Szewa	-	15	62	040504 5.0019	1	1	2	90	2
1717	Szewa	-	15	62	040504 5.0019	1	5	2	40	2
1718	Szewa	-	15	62	040504 5.0019	1	5	2	45	2
1719	Szewa	-	16	23/2	040504 5.0019	1	2	2	270	3
1720	Szewa	-	17	64/8	040504 5.0019	1	1	1	80	2
1721	Szewa	-	17	64/8	040504 5.0019	1	2	2	90	2

Lp.	Miejscowość	Ulica	Numer domu	Numer działki ewidencyjnej	Obszar ewidencyjny	Osoba fizyczna	Rodzaj zabudowy	Rodzaj wyrobu	Ilość wyrobu w [m ²]	Stopień pilności
1722	Szewa	-	18A	45/2	040504 5.0019	1	2	2	940	3
1723	Szewa	-	18A	45/2	040504 5.0019	1	1	2	140	3
1724	Szewa	-	18A	45/2	040504 5.0019	1	2	2	350	3
1725	Szewa	-	18A	45/2	040504 5.0019	1	5	2	50	2
1726	Szewa	-	19	17/4	040504 5.0019	1	5	2	50	2
1727	Szewa	-	19	17/4	040504 5.0019	1	5	2	20	2
1728	Szewa	-	21	17/7	040504 5.0019	1	1	2	80	2
1729	Szewa	-	22A	28/6	040504 5.0019	1	5	2	60	2
1730	Szewa	-	24	34/4	040504 5.0019	1	1	2	100	3
1731	Szewa	-	25	34/5	040504 5.0019	1	1	2	90	2
1732	Szewa	-	32	37/2	040504 5.0019	1	5	2	50	2
1733	Szewa	-	35	39/8	040504 5.0019	1	1	2	90	3
1734	Szewa	-	36	79/1	040504 5.0019	1	5	2	60	3
1735	Szewa	-	38	77/4	040504 5.0019	1	2	2	200	3
1736	Szewa	-	39	76/1	040504 5.0019	1	2	2	200	2
1737	Szychowo	-	1A	128/18	040504 5.0020	1	2	2	260	3
1738	Szychowo	-	1	128/17	040504 5.0020	1	1	2	100	3
1739	Szychowo	-	1	128/17	040504 5.0020	1	2	2	100	3
1740	Szychowo	-	2	148	040504 5.0020	1	2	2	300	3
1741	Szychowo	-	3	147	040504 5.0020	1	2	2	180	3
1742	Szychowo	-	3	147	040504 5.0020	1	2	2	200	3
1743	Szychowo	-	4	128/2	040504 5.0020	1	2	2	1000	3
1744	Szychowo	-	4	129	040504 5.0020	1	2	2	320	2
1745	Szychowo	-	4	129	040504 5.0020	1	1	2	160	2
1746	Szychowo	-	4	129	040504 5.0020	1	2	2	230	3
1747	Szychowo	-	4	129	040504 5.0020	1	2	2	300	2
1748	Szychowo	-	5	127/2	040504 5.0020	1	2	2	65	2
1749	Szychowo	-	6	145/2	040504 5.0020	1	1	2	100	3
1750	Szychowo	-	6	145/2	040504 5.0020	1	1	2	120	3
1751	Szychowo	-	10	110/4	040504 5.0020	1	1	2	65	3
1752	Szychowo	-	10	110/4	040504 5.0020	1	2	2	70	3
1753	Szychowo	-	11	111	040504 5.0020	1	1	2	130	3
1754	Szychowo	-	12	160/2	040504 5.0020	1	2	2	80	3
1755	Szychowo	-	12	160/2	040504 5.0020	1	2	2	300	3
1756	Szychowo	-	13	162	040504 5.0020	1	1	2	150	3

Lp.	Miejscowość	Ulica	Numer domu	Numer działki ewidencyjnej	Obszar ewidencyjny	Osoba fizyczna	Rodzaj zabudowy	Rodzaj wyrobu	Ilość wyrobu w [m ²]	Stopień pilności
1757	Szychowo	-	14	169	040504 5.0020	1	1	2	100	3
1758	Szychowo	-	14	169	040504 5.0020	1	2	2	120	3
1759	Szychowo	-	14	169	040504 5.0020	1	2	2	550	3
1760	Szychowo	-	16A	138/2	040504 5.0020	1	5	2	15	2
1761	Szychowo	-	16A	138/2	040504 5.0020	1	5	2	20	2
1762	Szychowo	-	16A	138/2	040504 5.0020	1	1	2	100	2
1763	Szychowo	-	17	134/5	040504 5.0020	1	2	2	220	3
1764	Szychowo	-	17	134/3	040504 5.0020	1	1	2	120	3
1765	Szychowo	-	19	133/2	040504 5.0020	1	2	2	160	3
1766	Szychowo	-	20	131/2	040504 5.0020	1	5	2	65	3
1767	Szychowo	-	21	91/7	040504 5.0020	1	1	2	100	3
1768	Szychowo	-	21	91/7	040504 5.0020	1	2	2	220	3
1769	Szychowo	-	22	51/2	040504 5.0020	1	2	2	90	3
1770	Szychowo	-	22	51/2	040504 5.0020	1	1	2	90	3
1771	Szychowo	-	24	78	040504 5.0020	1	2	2	140	3
1772	Szychowo	-	24	78	040504 5.0020	1	2	2	150	3
1773	Szychowo	-	25	46/1	040504 5.0020	1	1	2	130	3
1774	Szychowo	-	25	46/1	040504 5.0020	1	2	2	100	3
1775	Szychowo	-	27	40/2	040504 5.0020	1	2	2	200	3
1776	Szychowo	-	27	40/2	040504 5.0020	1	1	2	140	3
1777	Szychowo	-	28	87/2	040504 5.0020	1	2	2	160	3
1778	Szychowo	-	28	87/2	040504 5.0020	1	2	2	260	3
1779	Szychowo	-	29	45	040504 5.0020	1	2	2	270	3
1780	Szychowo	-	29	45	040504 5.0020	1	2	2	200	3
1781	Szychowo	-	29	45	040504 5.0020	1	2	2	140	3
1782	Szychowo	-	30	76/1	040504 5.0020	1	1	2	80	3
1783	Szychowo	-	31	73/3	040504 5.0020	1	1	2	90	3
1784	Szychowo	-	32	65/3	040504 5.0020	1	2	2	70	3
1785	Szychowo	-	34	63/2	040504 5.0020	1	5	2	35	3
1786	Szychowo	-	34	63/2	040504 5.0020	1	2	2	160	3
1787	Szychowo	-	37	58/1	040504 5.0020	1	2	2	120	3
1788	Szychowo	-	38	57/1	040504 5.0020	1	1	2	120	3
1789	Szychowo	-	38	57/1	040504 5.0020	1	2	2	60	3
1790	Szychowo	-	39	55	040504 5.0020	1	1	2	125	2
1791	Szychowo	-	39	55	040504 5.0020	1	2	2	160	2

Lp.	Miejscowość	Ulica	Numer domu	Numer działki ewidencyjnej	Obszar ewidencyjny	Osoba fizyczna	Rodzaj zabudowy	Rodzaj wyrobu	Ilość wyrobu w [m ²]	Stopień pilności
1792	Szychowo	-	39	55	040504 5.0020	1	2	2	90	2
1793	Szychowo	-	39	55	040504 5.0020	1	2	2	220	3
1794	Szychowo	-	39	55	040504 5.0020	1	2	2	280	2
1795	Szychowo	-	41	20/1	040504 5.0020	1	1	2	90	3
1796	Szychowo	-	41	20/1	040504 5.0020	1	5	2	50	3
1797	Szychowo	-	42	38	040504 5.0020	1	5	2	110	3
1798	Szychowo	-	42	38	040504 5.0020	1	2	2	500	3
1799	Szychowo	-	42	38	040504 5.0020	1	2	2	400	3
1800	Szychowo	-	42	38	040504 5.0020	1	5	2	130	3
1801	Szychowo	-	43	18/1	040504 5.0020	1	2	2	140	3
1802	Szychowo	-	43	18/1	040504 5.0020	1	1	2	90	3
1803	Szychowo	-	43	18/1	040504 5.0020	1	5	2	60	3
1804	Szychowo	-	44	13	040504 5.0020	1	2	2	100	3
1805	Szychowo	-	44	13	040504 5.0020	1	1	2	90	3
1806	Szychowo	-	44	13	040504 5.0020	1	2	2	120	3
1807	Szychowo	-	45	28/2	040504 5.0020	1	2	2	130	3
1808	Szychowo	-	45	28/2	040504 5.0020	1	5	2	65	3
1809	Szychowo	-	46	26/5	040504 5.0020	1	1	2	120	3
1810	Szychowo	-	46	26/5	040504 5.0020	1	2	2	130	3
1811	Szychowo	-	48	8	040504 5.0020	1	2	2	310	3
1812	Szychowo	-	48	8	040504 5.0020	1	6	2	120	3
1813	Szychowo	-	49	1	040504 5.0020	1	5	2	50	3
1814	Szychowo	-	49	1	040504 5.0020	1	1	2	170	2
1815	Szychowo	-	49	1	040504 5.0020	1	2	2	200	2
1816	Szychowo	-	49	1	040504 5.0020	1	2	2	140	2
1817	Szychowo	-	50	109/1	040504 5.0020	1	1	2	160	2
1818	Szychowo	-	-	20/2	040504 5.0020	1	2	2	280	3
1819	Wielka Łąka	-	2	33/2	040504 5.0021	1	2	2	80	2
1820	Wielka Łąka	-	2	33/2	040504 5.0021	1	1	2	110	2
1821	Wielka Łąka	-	5	99/11	040504 5.0021	1	1	2	60	2
1822	Wielka Łąka	-	6	34/5	040504 5.0021	1	2	2	140	3
1823	Wielka Łąka	-	9	34/9	040504 5.0021	1	2	2	50	2
1824	Wielka Łąka	-	15A	16/2	040504 5.0021	1	2	2	180	3
1825	Wielka Łąka	-	15A	16/2	040504 5.0021	1	5	2	150	3
1826	Wielka Łąka	-	15A	16/2	040504 5.0021	1	7	2	383	1

Lp.	Miejscowość	Ulica	Numer domu	Numer działki ewidencyjnej	Obszar ewidencyjny	Osoba fizyczna	Rodzaj zabudowy	Rodzaj wyrobu	Ilość wyrobu w [m ²]	Stopień pilności
1827	Wielka Łąka	-	15A	16/2	040504 5.0021	1	1	2	383	3
1828	Wielka Łąka	-	15A	16/2	040504 5.0021	1	1	2	110	3
1829	Wielka Łąka	-	15	16/2	040504 5.0021	1	1	2	90	3
1830	Wielka Łąka	-	17	51	040504 5.0021	1	1	2	80	3
1831	Wielka Łąka	-	17	51	040504 5.0021	1	5	2	30	2
1832	Wielka Łąka	-	19	49	040504 5.0021	1	1	2	90	3
1833	Wielka Łąka	-	19	49	040504 5.0021	1	2	2	80	2
1834	Wielka Łąka	-	20	48	040504 5.0021	1	1	2	110	2
1835	Wielka Łąka	-	23	13/7	040504 5.0021	1	2	2	110	3
1836	Wielka Łąka	-	24	19/2	040504 5.0021	1	1	2	90	3
1837	Wielka Łąka	-	26	258	040504 5.0021	1	2	2	50	2
1838	Wielka Łąka	-	26	258	040504 5.0021	1	5	2	15	2
1839	Wielka Łąka	-	30	262	040504 5.0021	1	2	2	70	3
1840	Wielka Łąka	-	31	263	040504 5.0021	1	2	2	50	2
1841	Wielka Łąka	-	34	296	040504 5.0021	1	1	2	500	2
1842	Wielka Łąka	-	35	188	040504 5.0021	1	1	2	85	2
1843	Wielka Łąka	-	36	120/2	040504 5.0021	1	5	2	55	2
1844	Wielka Łąka	-	38	89/1	040504 5.0021	1	1	2	80	3
1845	Wielka Łąka	-	41	133	040504 5.0021	1	2	2	260	3
1846	Wielka Łąka	-	41	133	040504 5.0021	1	2	2	160	3
1847	Wielka Łąka	-	43	108/4	040504 5.0021	1	2	2	95	3
1848	Wielka Łąka	-	43	108/4	040504 5.0021	1	1	2	95	2
1849	Wielka Łąka	-	44	126/1	040504 5.0021	1	1	2	80	3
1850	Wielka Łąka	-	44	126/1	040504 5.0021	1	2	2	150	3
1851	Wielka Łąka	-	45	111	040504 5.0021	1	5	2	60	2
1852	Wielka Łąka	-	46	110	040504 5.0021	1	2	2	80	3
1853	Wielka Łąka	-	46	110	040504 5.0021	1	1	2	120	3
1854	Wielka Łąka	-	47	125	040504 5.0021	1	2	2	350	2
1855	Wielka Łąka	-	47	125	040504 5.0021	1	2	2	110	3
1856	Wielka Łąka	-	48	113	040504 5.0021	1	2	2	300	2
1857	Wielka Łąka	-	48	113	040504 5.0021	1	1	2	120	3
1858	Wielka Łąka	-	48	113	040504 5.0021	1	2	2	55	2
1859	Wielka Łąka	-	48	113	040504 5.0021	1	1	2	90	3
1860	Wielka Łąka	-	48	113	040504 5.0021	1	5	2	40	2
1861	Wielka Łąka	-	49	141/1	040504 5.0021	1	2	2	400	3

Lp.	Miejscowość	Ulica	Numer domu	Numer działki ewidencyjnej	Obszar ewidencyjny	Osoba fizyczna	Rodzaj zabudowy	Rodzaj wyrobu	Ilość wyrobu w [m ²]	Stopień pilności
1862	Wielka Łąka	-	49	141/1	040504 5.0021	1	1	2	130	3
1863	Wielka Łąka	-	50	167	040504 5.0021	1	1	2	100	3
1864	Wielka Łąka	-	50	167	040504 5.0021	1	2	2	140	3
1865	Wielka Łąka	-	51	172/1	040504 5.0021	1	2	2	100	2
1866	Wielka Łąka	-	51	172/1	040504 5.0021	1	1	2	100	3
1867	Wielka Łąka	-	51	172/1	040504 5.0021	1	2	2	190	2
1868	Wielka Łąka	-	52	168/1	040504 5.0021	1	1	2	120	3
1869	Wielka Łąka	-	53	137/2	040504 5.0021	1	2	2	80	3
1870	Wielka Łąka	-	54	134/1	040504 5.0021	1	2	2	140	3
1871	Wielka Łąka	-	54	134/1	040504 5.0021	1	1	2	80	3
1872	Wielka Łąka	-	55	65	040504 5.0021	1	2	2	100	3
1873	Wielka Łąka	-	55	65	040504 5.0021	1	2	2	350	3
1874	Wielka Łąka	-	55	65	040504 5.0021	1	5	2	50	3
1875	Wielka Łąka	-	57	82/2	040504 5.0021	1	2	2	75	3
1876	Wielka Łąka	-	58	84	040504 5.0021	1	2	2	90	3
1877	Wielka Łąka	-	58	85	040504 5.0021	1	5	2	20	3
1878	Wielka Łąka	-	58	85	040504 5.0021	1	5	2	25	3
1879	Wielka Łąka	-	58	85	040504 5.0021	1	2	2	90	3
1880	Wielka Łąka	-	58	85	040504 5.0021	1	1	2	100	3
1881	Wielka Łąka	-	59	77	040504 5.0021	1	2	2	115	3
1882	Wielka Łąka	-	60	78/2	040504 5.0021	1	2	2	100	3
1883	Wielka Łąka	-	60	78/2	040504 5.0021	1	5	2	65	3
1884	Wielka Łąka	-	61	73	040504 5.0021	1	2	2	160	3
1885	Wielka Łąka	-	62	64/1	040504 5.0021	1	2	2	50	3
1886	Wielka Łąka	-	63	60/7	040504 5.0021	1	1	2	160	2
1887	Wielka Łąka	-	64	59	040504 5.0021	1	2	2	220	3
1888	Wielka Łąka	-	64	59	040504 5.0021	1	1	2	140	3
1889	Wielka Łąka	-	64	59	040504 5.0021	1	2	2	230	3
1890	Wielka Łąka	-	66	112	040504 5.0021	1	2	2	100	3
1891	Wielka Łąka	-	68	116/4	040504 5.0021	1	2	2	140	3
1892	Wielka Łąka	-	68	116/4	040504 5.0021	1	1	2	100	3
1893	Wielka Łąka	-	68	116/4	040504 5.0021	1	2	2	170	3
1894	Wielka Łąka	-	68	116/4	040504 5.0021	1	5	2	30	3
1895	Wielka Łąka	-	69	11	040504 5.0021	1	5	2	60	2
1896	Wielka Łąka	-	71	109/3	040504 5.0021	1	1	2	85	3

Lp.	Miejscowość	Ulica	Numer domu	Numer działki ewidencyjnej	Obręb ewidencyjny	Osoba fizyczna	Rodzaj zabudowy	Rodzaj wyrobu	Ilość wyrobu w [m ²]	Stopień pilności
1897	Wielka Łąka	-	71	109/3	040504 5.0021	1	2	2	80	3
1898	Wielka Łąka	-	78	272	040504 5.0021	1	1	2	230	2
1899	Wielka Łąka	-	81	297	040504 5.0021	1	2	2	83	3
1900	Wielka Łąka	-	82	202	040504 5.0021	1	5	2	40	2
1901	Wielka Łąka	-	82	202	040504 5.0021	1	1	2	80	2
1902	Wielka Łąka	-	83	203	040504 5.0021	1	1	2	90	3
1903	Wielka Łąka	-	85	32/8	040504 5.0021	1	1	2	100	2
1904	Wielka Łąka	-	86	32/2	040504 5.0021	1	5	2	20	2
1905	Wielka Łąka	-	87	32/1	040504 5.0021	1	1	2	48	3
1906	Wielka Łąka	-	88	31/8	040504 5.0021	1	5	2	50	3
1907	Wielka Łąka	-	89A	24/1	040504 5.0021	1	2	2	160	3
1908	Wielka Łąka	-	89	29/4	040504 5.0021	1	1	2	90	2
1909	Wielka Łąka	-	90	204	040504 5.0021	1	1	2	100	3
1910	Wielka Łąka	-	90	204	040504 5.0021	1	5	2	40	2
1911	Wielka Łąka	-	92	206	040504 5.0021	1	1	2	110	3
1912	Wielka Łąka	-	94	53/1	040504 5.0021	1	1	2	100	3
1913	Wielka Łąka	-	94	53/1	040504 5.0021	1	2	2	70	3
1914	Wielka Łąka	-	94	53/1	040504 5.0021	1	2	2	140	3
1915	Wielka Łąka	-	95	53/2	040504 5.0021	1	1	2	130	3
1916	Wielka Łąka	-	118	177/2	040504 5.0021	1	1	2	120	3
1917	Wielka Łąka	-	118	177/2	040504 5.0021	1	2	2	110	3
1918	Wielka Łąka	-	118	177/2	040504 5.0021	1	2	2	160	3
1919	Wielka Łąka	-	118	177/2	040504 5.0021	1	5	2	20	2
1920	Wielka Łąka	-	118	177/2	040504 5.0021	1	5	2	20	2
1921	Wielka Łąka	-	118	177/2	040504 5.0021	1	5	2	30	2
1922	Wielkie Rychnowo	-	2	252/4	040504 5.0022	0	1	2	95	3
1923	Wielkie Rychnowo	-	2	252/4	040504 5.0022	0	2	2	25	3
1924	Wielkie Rychnowo	-	3	252/4	040504 5.0022	1	5	2	25	2
1925	Wielkie Rychnowo	-	3	252/4	040504 5.0022	1	1	2	60	2
1926	Wielkie Rychnowo	-	4	252/3	040504 5.0022	0	2	2	80	3
1927	Wielkie Rychnowo	-	9	227	040504 5.0022	1	5	2	50	3
1928	Wielkie Rychnowo	-	13	153/2	040504 5.0022	1	1	2	85	3
1929	Wielkie Rychnowo	-	16	148/1	040504 5.0022	1	1	2	100	3
1930	Wielkie Rychnowo	-	16	148/1	040504 5.0022	1	5	2	60	3
1931	Wielkie Rychnowo	-	18	382/1	040504 5.0022	1	1	2	100	2

Lp.	Miejscowość	Ulica	Numer domu	Numer działki ewidencyjnej	Obszar ewidencyjny	Osoba fizyczna	Rodzaj zabudowy	Rodzaj wyrobu	Ilość wyrobu w [m ²]	Stopień pilności
1932	Wielkie Rychnowo	-	18	382/1	040504 5.0022	1	5	2	25	3
1933	Wielkie Rychnowo	-	19	222/12	040504 5.0022	1	2	2	100	3
1934	Wielkie Rychnowo	-	19	222/12	040504 5.0022	1	2	2	360	3
1935	Wielkie Rychnowo	-	25	158/2	040504 5.0022	1	5	2	45	3
1936	Wielkie Rychnowo	-	26	158/1	040504 5.0022	1	5	2	55	2
1937	Wielkie Rychnowo	-	29	381	040504 5.0022	1	1	2	120	3
1938	Wielkie Rychnowo	-	32	162/2	040504 5.0022	1	2	2	100	3
1939	Wielkie Rychnowo	-	33	155	040504 5.0022	1	5	2	30	3
1940	Wielkie Rychnowo	-	36	150/2	040504 5.0022	0	1	2	70	3
1941	Wielkie Rychnowo	-	44	134	040504 5.0022	1	1	2	80	3
1942	Wielkie Rychnowo	-	44	134	040504 5.0022	1	2	2	120	3
1943	Wielkie Rychnowo	-	50	103	040504 5.0022	1	2	2	200	3
1944	Wielkie Rychnowo	-	51	123	040504 5.0022	1	1	2	260	3
1945	Wielkie Rychnowo	-	51	123	040504 5.0022	1	1	2	90	3
1946	Wielkie Rychnowo	-	52	98/4	040504 5.0022	1	1	2	110	3
1947	Wielkie Rychnowo	-	53	119/1	040504 5.0022	1	1	2	100	3
1948	Wielkie Rychnowo	-	53	119/1	040504 5.0022	1	2	2	70	3
1949	Wielkie Rychnowo	-	54	100/1	040504 5.0022	1	1	2	50	2
1950	Wielkie Rychnowo	-	55	95/1	040504 5.0022	1	1	2	100	3
1951	Wielkie Rychnowo	-	55	95/1	040504 5.0022	1	2	2	450	3
1952	Wielkie Rychnowo	-	56	118	040504 5.0022	1	2	2	200	3
1953	Wielkie Rychnowo	-	56	118	040504 5.0022	1	1	2	100	3
1954	Wielkie Rychnowo	-	57	92/1	040504 5.0022	1	1	2	170	3
1955	Wielkie Rychnowo	-	58	115/2	040504 5.0022	1	5	2	120	1
1956	Wielkie Rychnowo	-	58	115/2	040504 5.0022	1	5	2	10	3
1957	Wielkie Rychnowo	-	58	115/2	040504 5.0022	1	2	2	90	3
1958	Wielkie Rychnowo	-	59	90/6	040504 5.0022	1	1	2	100	3
1959	Wielkie Rychnowo	-	60	87	040504 5.0022	1	2	2	830	3
1960	Wielkie Rychnowo	-	62	377	040504 5.0022	1	2	2	130	3
1961	Wielkie Rychnowo	-	64	122	040504 5.0022	1	2	2	60	3
1962	Wielkie Rychnowo	-	64	122	040504 5.0022	1	1	2	85	3
1963	Wielkie Rychnowo	-	67	378	040504 5.0022	1	2	2	360	3
1964	Wielkie Rychnowo	-	70	174/1	040504 5.0022	1	2	2	200	3
1965	Wielkie Rychnowo	-	70	174/1	040504 5.0022	1	1	2	100	3
1966	Wielkie Rychnowo	-	71	175	040504 5.0022	1	2	2	100	3

Lp.	Miejscowość	Ulica	Numer domu	Numer działki ewidencyjnej	Obręb ewidencyjny	Osoba fizyczna	Rodzaj zabudowy	Rodzaj wyrobu	Ilość wyrobu w [m ²]	Stopień pilności
1967	Wielkie Rychnowo	-	71	175	040504 5.0022	1	2	2	360	3
1968	Wielkie Rychnowo	-	71	175	040504 5.0022	1	1	2	120	3
1969	Wielkie Rychnowo	-	74	179	040504 5.0022	1	1	2	150	3
1970	Wielkie Rychnowo	-	75	192	040504 5.0022	1	5	2	160	3
1971	Wielkie Rychnowo	-	75	192	040504 5.0022	1	1	2	90	3
1972	Wielkie Rychnowo	-	75	192	040504 5.0022	1	2	2	500	3
1973	Wielkie Rychnowo	-	77	199	040504 5.0022	1	1	2	100	3
1974	Wielkie Rychnowo	-	79A	207	040504 5.0022	1	2	2	90	3
1975	Wielkie Rychnowo	-	82	234/1	040504 5.0022	1	2	2	120	3
1976	Wielkie Rychnowo	-	83	233	040504 5.0022	1	1	2	80	3
1977	Wielkie Rychnowo	-	83	233	040504 5.0022	1	1	2	85	3
1978	Wielkie Rychnowo	-	83	233	040504 5.0022	1	5	2	80	3
1979	Wielkie Rychnowo	-	84	239/1	040504 5.0022	1	1	2	80	3
1980	Wielkie Rychnowo	-	84	239/1	040504 5.0022	1	2	2	100	3
1981	Wielkie Rychnowo	-	87	215/6	040504 5.0022	1	1	2	75	2
1982	Wielkie Rychnowo	-	87	215/6	040504 5.0022	1	2	2	125	2
1983	Wielkie Rychnowo	-	87	215/6	040504 5.0022	1	2	2	115	2
1984	Wielkie Rychnowo	-	88	217/1	040504 5.0022	1	2	2	80	3
1985	Wielkie Rychnowo	-	90A	219/4	040504 5.0022	1	5	2	364	3
1986	Wielkie Rychnowo	-	91	219/1	040504 5.0022	1	1	2	90	3
1987	Wielkie Rychnowo	-	93	220	040504 5.0022	1	2	2	85	3
1988	Wielkie Rychnowo	-	93	220	040504 5.0022	1	2	2	140	3
1989	Wielkie Rychnowo	-	93	220	040504 5.0022	1	1	2	80	3
1990	Wielkie Rychnowo	-	93	220	040504 5.0022	1	1	2	100	3
1991	Wielkie Rychnowo	-	95	106	040504 5.0022	1	2	2	140	3
1992	Wielkie Rychnowo	-	97	45/2	040504 5.0022	1	2	2	260	3
1993	Wielkie Rychnowo	-	97	45/2	040504 5.0022	1	1	2	100	3
1994	Wielkie Rychnowo	-	99	53	040504 5.0022	1	1	2	140	2
1995	Wielkie Rychnowo	-	99	53	040504 5.0022	1	2	2	130	2
1996	Wielkie Rychnowo	-	99	53	040504 5.0022	1	2	2	150	2
1997	Wielkie Rychnowo	-	99	53	040504 5.0022	1	2	2	250	2
1998	Wielkie Rychnowo	-	100	29/2	040504 5.0022	1	2	2	95	2
1999	Wielkie Rychnowo	-	100	29/2	040504 5.0022	1	2	2	130	2
2000	Wielkie Rychnowo	-	101	28	040504 5.0022	1	2	2	85	3
2001	Wielkie Rychnowo	-	102	17/15	040504 5.0022	1	2	2	170	3

Lp.	Miejscowość	Ulica	Numer domu	Numer działki ewidencyjnej	Obszar ewidencyjny	Osoba fizyczna	Rodzaj zabudowy	Rodzaj wyrobu	Ilość wyrobu w [m ²]	Stopień pilności
2002	Wielkie Rychnowo	-	103a	14/1	040504 5.0022	1	5	2	370	3
2003	Wielkie Rychnowo	-	107	105/21	040504 5.0022	1	5	2	80	3
2004	Wielkie Rychnowo	-	107	105/21	040504 5.0022	1	1	2	75	3
2005	Wielkie Rychnowo	-	108	105/5	040504 5.0022	1	1	2	70	3
2006	Wielkie Rychnowo	-	108	105/5	040504 5.0022	1	5	2	45	3
2007	Wielkie Rychnowo	-	112	105/17	040504 5.0022	1	1	2	100	3
2008	Wielkie Rychnowo	-	113	105/7	040504 5.0022	1	5	2	50	3
2009	Wielkie Rychnowo	-	114	105/8	040504 5.0022	1	5	2	40	2
2010	Wielkie Rychnowo	-	115	105/16	040504 5.0022	1	1	2	85	2
2011	Wielkie Rychnowo	-	116	105/15	040504 5.0022	1	5	2	45	2
2012	Wielkie Rychnowo	-	118	105/10	040504 5.0022	1	5	2	50	2
2013	Wielkie Rychnowo	-	119	105/14	040504 5.0022	1	5	2	40	3
2014	Wielkie Rychnowo	-	119	105/14	040504 5.0022	1	1	2	90	3
2015	Wielkie Rychnowo	-	127	94/7	040504 5.0022	1	1	2	150	3
2016	Wielkie Rychnowo	-	135	397	040504 5.0022	1	5	2	40	3
2017	Wielkie Rychnowo	-	137	391	040504 5.0022	1	2	2	90	3
2018	Wielkie Rychnowo	-	141	392	040504 5.0022	1	5	2	80	3
2019	Wielkie Rychnowo	-	141	392	040504 5.0022	1	5	2	90	3
2020	Wielkie Rychnowo	-	146	114/3	040504 5.0022	1	2	2	110	3
2021	Wielkie Rychnowo	-	146	114/3	040504 5.0022	1	1	2	100	3
2022	Wielkie Rychnowo	-	156	225/19	040504 5.0022	1	1	2	120	3
2023	Wielkie Rychnowo	-	-	105/1	040504 5.0022	1	5	2	40	2
2024	Wielkie Rychnowo	-	-	105/1	040504 5.0022	1	5	2	70	2
2025	Wielkie Rychnowo	-	-	105/1	040504 5.0022	1	5	2	65	2
2026	Zapluskowęsy	-	1	313	040504 5.0023	1	1	2	60	2
2027	Zapluskowęsy	-	2	308	040504 5.0023	1	2	2	160	3
2028	Zapluskowęsy	-	2	308	040504 5.0023	1	5	2	160	3
2029	Zapluskowęsy	-	2	308	040504 5.0023	1	5	2	210	3
2030	Zapluskowęsy	-	2	308	040504 5.0023	1	1	2	100	3
2031	Zapluskowęsy	-	3	307/3	040504 5.0023	1	1	2	130	2
2032	Zapluskowęsy	-	4	143	040504 5.0023	1	5	2	120	2
2033	Zapluskowęsy	-	4	143	040504 5.0023	1	1	2	115	3
2034	Zapluskowęsy	-	4	143	040504 5.0023	1	2	2	120	2
2035	Zapluskowęsy	-	5	142/1	040504 5.0023	1	1	2	90	3
2036	Zapluskowęsy	-	6	282	040504 5.0023	1	1	2	145	3

Lp.	Miejscowość	Ulica	Numer domu	Numer działki ewidencyjnej	Obręb ewidencyjny	Osoba fizyczna	Rodzaj zabudowy	Rodzaj wyrobu	Ilość wyrobu w [m ²]	Stopień pilności
2037	Zapluskowęsy	-	6	282	040504 5.0023	1	2	2	340	3
2038	Zapluskowęsy	-	7	135	040504 5.0023	1	5	2	90	2
2039	Zapluskowęsy	-	8	138	040504 5.0023	1	5	2	170	3
2040	Zapluskowęsy	-	8	138	040504 5.0023	1	2	2	200	3
2041	Zapluskowęsy	-	11	131	040504 5.0023	1	2	2	240	3
2042	Zapluskowęsy	-	13	129/1	040504 5.0023	1	1	2	90	2
2043	Zapluskowęsy	-	15	116	040504 5.0023	1	2	2	200	2
2044	Zapluskowęsy	-	15	116	040504 5.0023	1	2	2	240	2
2045	Zapluskowęsy	-	15	116	040504 5.0023	1	1	2	130	2
2046	Zapluskowęsy	-	15A	168/2	040504 5.0023	1	2	2	200	3
2047	Zapluskowęsy	-	16	162	040504 5.0023	1	2	2	200	3
2048	Zapluskowęsy	-	17	151	040504 5.0023	1	1	2	100	3
2049	Zapluskowęsy	-	17	151	040504 5.0023	1	2	2	100	2
2050	Zapluskowęsy	-	17	151	040504 5.0023	1	5	2	200	2
2051	Zapluskowęsy	-	18	134	040504 5.0023	1	2	2	450	3
2052	Zapluskowęsy	-	18	134	040504 5.0023	1	5	2	200	3
2053	Zapluskowęsy	-	18	134	040504 5.0023	1	1	2	100	3
2054	Zapluskowęsy	-	23	251	040504 5.0023	1	5	2	30	2
2055	Zapluskowęsy	-	24	262/3	040504 5.0023	1	2	2	200	3
2056	Zapluskowęsy	-	24	262/3	040504 5.0023	1	1	2	252	3
2057	Zapluskowęsy	-	26	253/1	040504 5.0023	1	2	2	160	3
2058	Zapluskowęsy	-	27	248/9	040504 5.0023	1	5	2	100	3
2059	Zapluskowęsy	-	27	248/9	040504 5.0023	1	2	2	120	3

LEGENDA:**Rodzaj wyrobu:**

- 1 – płyty azbestowo-cementowe płaskie,
- 2 – płyty azbestowo-cementowe faliste.

Rodzaj zabudowy:

- 1 – budynek mieszkalny,
- 2 – budynek gospodarczy,
- 3 – budynek przemysłowy,
- 4 – budynek użyteczności publicznej,
- 5 – inny: zadaszenie, wiatka, szopa, garaż,
- 6 – budynek mieszkalno-gospodarczy,
- 7 – azbest zmagazynowany.

Stopień pilności:

- 1 – konieczne usunięcie,
- 2 – ponowna kontrola stanu za rok,
- 3 – ponowna kontrola stanu za 5 lat

Własność:

- 0 – osoba prawna,
- 1 – osoba fizyczna.

2. Podsumowanie

Na terenie Gminy Kowalewo Pomorskie w wyniku prowadzonej inwentaryzacji wyrobów zawierających azbest zidentyfikowano 3324,811 Mg wyrobów zawierających azbest na 2059 obiektach. Daje to około 302255,5 m² wyrobów. Zgodnie z treścią Programu Oczyszczania Kraju z Azbestu na lata 2009-2032 do roku 2032 należy usunąć i zutylizować wszystkie wyroby zawierające azbest zlokalizowane na terenie Gminy Kowalewo Pomorskie. W celu wypełnienia tych zapisów należy usuwać minimum 195,58 Mg azbestu rocznie. Daje to około 17779,74 m² rocznie.

3. Koszt unieszkodliwiania wyrobów zawierających azbest

Jak wynika z informacji WFOŚiGW w Toruniu koszt utylizacji 1 Mg wyrobów zawierających azbest wynosi 550 zł netto. Biorąc pod uwagę ilość wyrobów azbestowych na terenie Gminy Kowalewo Pomorskie, całkowity koszt utylizacji wyrobów zawierających azbest określić można na poziomie 1 828 646,05 netto. Roczny koszt realizacji ww. Programu można określić na poziomie 107567,415 zł netto.

4. Unieszkodliwianie wyrobów zawierających azbest

Najbardziej powszechnym sposobem unieszkodliwiania azbestu jest jego składowanie. Materiały azbestowe nie mogą być poddawane odzyskowi czy innemu wykorzystaniu. Zgodnie z obowiązującymi przepisami prawa, odpady zawierające azbest mogą być składowane na składowiskach odpadów niebezpiecznych lub na wydzielonych kwaterach składowisk odpadów innych niż niebezpieczne. Zarządca składowiska przyjmując odpady zobowiązany jest do potwierdzenia tego faktu na karcie przekazania odpadu. Deponowanie odpadów zawierających azbest należy prowadzić w sposób zabezpieczający przed emisją pyłu azbestowego do powietrza. Podstawowym zadaniem w tym zakresie jest niedopuszczenie do rozszczelnienia foliowych opakowań, które to zawierają azbest. Opakowania z odpadami powinny być zdejmowane z pojazdu transportującego przy użyciu urządzeń dźwigowych układając je warstwami. Deponowane materiały azbestowe powinny zostać zabezpieczone dodatkową folią lub warstwą gruntu o grubości 5 cm. Zabronione jest poruszanie się pojazdów mechanicznych po powierzchni składowanych odpadów. Informacje na temat funkcjonujących składowisk odpadów, na których można deponować wyroby zawierające azbest, zestawiono poniżej.

Składowiska odpadów zawierających azbest na terenie województwa kujawsko-pomorskiego.*

Lp.	Gmina	Miejscowość	Status
1	Pruszcz	Małociechowo	Ogólnodostępne
2	Piotrków Kujawski	Bycz	Ogólnodostępne

*bez uwzględnienia składowisk zakładowych.

Poniżej przedstawiono szczegółowe dane dotyczące składowisk azbestu i materiałów azbestowych na terenie województwa kujawsko-pomorskiego.

Składowisko ogólnodostępne – Małociechowo.

Dalsze	
Charakter składowiska	Ogólnodostępne
Nazwa	Składowisko odpadów niebezpiecznych zawierających
Ograniczenie terenowe	cały kraj
Województwo	kujawsko-pomorskie
Gmina	Pruszcz
Miejscowość	Małociechowo
Adres	86-120 Pruszcz Małociechowo
Telefon	52 330 80 65,52 332 08 26,698373336,698364 471
Całkowita pojemność [m ³]	188 147
Wolna pojemność [m ³]	70 630
Kody przyjmowanych odpadów	170601 170605
Godziny pracy	7:00 - 15:00
Cena przyjmowania odpadów	ceny ustalane indywidualnie
Plan rozbudowy	tak
Planowana pojemność [m ³]	890 000
Zarządca/Właściciel/Inwestor	ECO-POL Sp. z o.o.
Adres właściciela	ul. Dworcowa 9 86-120 Pruszcz
Telefon stacjonarny	52 330 80 68
Telefon komórkowy	698373336
E-mail	eco-pol@o2.pl, ecopolpruszcz@gmail.com
Strona www	www.eco-pol.net.pl

źródło: www.bazaazbestowa.gov.pl

Składowisko ogólnodostępne – Bycz.

Sianów	
Charakter składowiska	Ogólnodostępne
Nazwa	Składowisko Odpadów Niebezpiecznych Bycz -
Województwo	kujawsko-pomorskie
Gmina	Piotrków Kujawski
Miejscowość	Bycz
Adres	Bycz 102/7, 88-230 Piotrków Kujawski
Telefon	880 001 001
Całkowita pojemność [m ³]	36 625
Wolna pojemność [m ³]	26 195
Kody przyjmowanych odpadów	170601 170605
Godziny pracy	7:00 - 15:00
Cena przyjęcia odpadów	ustalane indywidualnie
Zarządca/Właściciel/Inwestor	Zakład Instalacji Sanitarnych Utylizacja Odpadów
Adres właściciela	ul. Marszałkowska 18 lok. 8, 00-590 Warszawa
Telefon stacjonarny	-
Telefon komórkowy	880 001 001
E-mail	bycz@utyliczajaazbestu.pl
Strona www	-

źródło: www.bazaazbestowa.gov.pl

Jak wynika z przedstawionych powyżej danych, obecnie na terenie województwa kujawsko - pomorskiego funkcjonują dwa ogólnodostępne składowiska odpadów, na których można deponować odpady w postaci materiałów zawierających azbest. Są to składowiska administrowane przez spółkę ECO-POL Sp. z o.o. w miejscowości Małociechowo (oddalone o ok. 89 km siecią drogową) oraz składowisko administrowane przez Zakład Instalacji Sanitarnych Utylizacja Odpadów Władysław Lewandowski Sp. z o.o. w miejscowości Bycz Sianowie (oddalone o ok.108 km siecią drogową).