

**UCHWAŁA NR XXIV/199/20  
RADY MIEJSKIEJ W KOWALEWIE POMORSKIM**

z dnia 26 listopada 2020 r.

**w sprawie zaliczenia dróg do kategorii dróg gminnych na terenie gminy Kowalewo Pomorskie**

Na podstawie art. 7 ust. 2 i 3 ustawy z dnia 21 marca 1985 r. o drogach publicznych (T.j. Dz. U. z 2020 r. poz. 470; zm.: Dz. U. z 2020 r. poz. 471 i poz. 1087 ) uchwala się, co następuje:

**§ 1.** Zalicza się do kategorii dróg gminnych, drogi będące własnością gminy Kowalewo Pomorskie, stanowiące uzupełniającą sieć dróg publicznych, zgodnie z załącznikiem nr 1 do niniejszej uchwały na terenie gminy Kowalewo Pomorskie.

**§ 2.** Szczegółowe położenie i przebieg dróg wymienionych w § 1 zostało oznaczone na mapie, stanowiącej załącznik do wykazu dróg.

**§ 3.** Wykonanie uchwały powierza się Burmistrzowi Miasta Kowalewo Pomorskie.

**§ 4.** Uchwała wchodzi w życie po upływie 14 dni od dnia ogłoszenia w Dzienniku Urzędowym Województwa Kujawsko-Pomorskiego.

PRZEWODNICZĄCY  
RADY MIEJSKIEJ

**Jerzy Orłowski**

Załącznik Nr 1 do uchwały Nr XXIV/199/20  
Rady Miejskiej w Kowalewie Pomorskim  
z dnia 26 listopada 2020 r.

**Wykaz dróg – do zaliczenia do kategorii dróg publicznych**

<b>L. p.</b>	<b>Nr drogi</b>	<b>Nazwa drogi</b>	<b>Początek drogi – od:</b>	<b>Koniec drogi – do:</b>	<b>Długość drogi [m]</b>	<b>Nr działek geodezyjnych</b>
<b>WIEŚ</b>						
1		Wielkie Rychnowo- dz. nr 229	Od drogi powiatowej 2102 ( przy torze kolejowym)	Do nieruchomości prywatnych- dz. o nr geod. 228/3 i 230/10, obręb ewidencyjny Wielkie Rychnowo	112 m	229, obręb ewidencyjny Wielkie Rychnowo

# Wieś

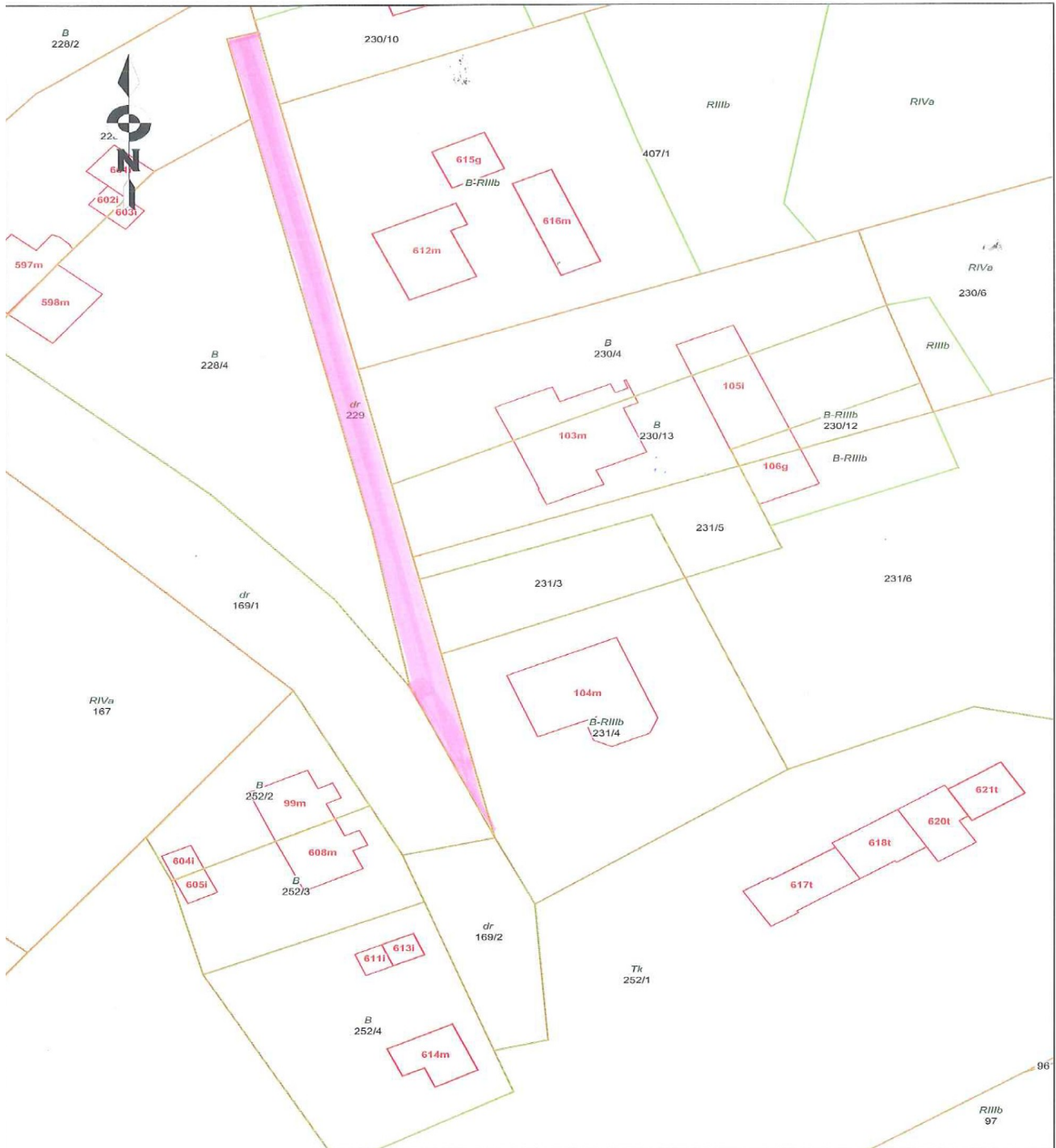

## 1. obręb ewidencyjny Wielkie Rychnowo: dz. o nr geod. 229

## UZASADNIENIE

Do kategorii dróg gminnych zalicza się drogi o znaczeniu lokalnym niezaliczone do innych kategorii, będące własnością gminy Kowalewo Pomorskie, stanowiące uzupełniającą sieć dróg służących miejscowym potrzebom, z wyłączeniem dróg wewnętrznych. Zaliczenie do kategorii dróg gminnych następuje w drodze uchwały rady gminy, po zasięgnięciu opinii właściwego zarządu powiatu. Zgodnie z art. 7 ust. 2 ustawy z dnia 21 marca 1985 r. o drogach publicznych (tj. Dz. U. z 2020 r., poz. 470 z późn. zm.) ustalenie przebiegu istniejących dróg gminnych następuje w drodze uchwały rady gminy.

Propozycja zaliczenia dróg do kategorii dróg gminnych została przedstawiona Zarządowi Powiatu Golubsko-Dobrzyńskiego. W dniu 05.11.2020 roku wpłynęła opinia Zarządu Powiatu, znak. ORS.0022.69.10.2020 z dnia 02.11.2020 r., w której organ pozytywnie opiniuje przedstawiony wykaz dróg do zaliczenia do kategorii dróg gminnych.

Zgodnie z art. 42 ustawy z dnia 8 marca 1990 r. o samorządzie gminnym (tj. Dz. U. z 2020 r. poz. 713) oraz art. 13 pkt 2 ustawy z dnia 20 lipca 2000 r. o ogłaszaniu aktów normatywnych i niektórych innych aktów prawnych (tj. Dz. U. 2019 r., poz. 1461), uchwała jako akt prawa miejscowego podlega ogłoszeniu w wojewódzkim dzienniku urzędowym.

Wobec spełnienia wymogów formalnych podjęcie uchwały staje się zasadne.

Sieć dróg gminnych na terenie gminy Kowalewo Pomorskie, tworzą drogi publiczne zaliczone do dróg publicznych, na podstawie:

- Uchwały nr XXI/222/2000 Rady Miejskiej w Kowalewie Pomorskim z dnia 28 czerwca 2000r. w sprawie zaliczenia dróg do kategorii dróg gminnych na terenie gminy Kowalewo Pom.,
- Uchwały nr XXVII/290/01 Rady Miejskiej w Kowalewie Pomorskim z dnia 28 marca 2001r. w sprawie zaliczenia dróg na terenie miasta Kowalewo Pom. do kategorii dróg gminnych,
- Uchwała nr VII/61/03 Rady Miejskiej w Kowalewie Pomorskim z dnia 23 czerwca 2003r. w sprawie zaliczenia dróg gminnych na terenie miasta Kowalewo Pomorskie;
- Uchwały nr 57/611/2003 Zarządu Województwa Kujawsko-pomorskiego z dnia 15 października 2003r. w sprawie nadania drogom publicznym zaliczonym do kategorii dróg gminnych nowych numerów;
- Uchwały nr XXVI/281/10 Rady Miejskiej w Kowalewie Pomorskim z dnia 31 marca 2010r. w sprawie zaliczenia dróg do kategorii dróg gminnych na terenie miasta Kowalewo Pom.;
- Uchwały nr 39/622/10 Zarządu Województwa Kujawsko-Pomorskiego z dnia 18 maja 2010r. w sprawie nadania drogom publicznym zaliczonym do kategorii dróg gminnych nowych numerów;
- Uchwały nr XXVII/265/14 Rady Miejskiej w Kowalewie Pomorskim z dnia 30 maja 2014r. w sprawie zaliczenia dróg do kategorii dróg gminnych na terenie miasta Kowalewo Pom. (Dz. Urz. Woj. Kuj-Pom. z 2014 r., poz. 1802);
- Uchwały nr 27/943/14 Zarządu Województwa Kujawsko-Pomorskiego z dnia 2 lipca 2014r. w sprawie nadania drogom publicznym zaliczonym do kategorii dróg gminnych nowych numerów;

- Uchwały nr VII/45/15 Rady Miejskiej w Kowalewie Pomorskim z dnia 24 czerwca 2015r. w sprawie zaliczenia dróg do kategorii dróg gminnych na terenie miasta Kowalewo Pom. (Dz. Urz. Woj. Kuj.-Pom. z 2015r., poz. 2123);
- Uchwały nr 27/897/15 Zarządu Województwa Kujawsko-Pomorskiego z dnia 10 lipca 2015r. w sprawie nadania drogom publicznym zaliczonym do kategorii dróg gminnych nowych numerów;
- Uchwały nr XV/111/16 Rady Miejskiej w Kowalewie Pomorskim z dnia 29 czerwca 2016r. w sprawie zaliczenia dróg do kategorii dróg gminnych na terenie gminy Kowalewo Pomorskie (Dz. Urz. Woj. Kuj.-Pom. z 2016r., poz. 2397);
- Uchwały nr 31/1181/16 Zarządu Województwa Kujawsko-Pomorskiego z dnia 17 sierpnia 2016r. zmieniająca uchwałę w sprawie nadania drogom publicznym zaliczonym do kategorii dróg gminnych nowych numerów;
- Uchwały nr XX/184/17 Rady Miejskiej w Kowalewie Pomorskim z dnia 15 lutego 2017r. w sprawie zaliczenia dróg do kategorii dróg gminnych na terenie gminy Kowalewo Pomorskie (Dz. Urz. Woj. Kuj.-Pom. z 2017r., poz. 789);
- Uchwały nr 16/695/17 Zarządu Województwa Kujawsko-Pomorskiego z dnia 26 kwietnia 2017r. w sprawie nadania drogom publicznym zaliczonym do kategorii dróg gminnych nowych numerów;
- Uchwały nr XXVII/229/17 Rady Miejskiej w Kowalewie Pomorskim z dnia 22 listopada 2017r. w sprawie zaliczenia dróg do kategorii dróg gminnych na terenie gminy Kowalewo Pomorskie (Dz. Urz. Woj. Kuj.-Pom. z 2017r., poz. 4642);
- Uchwały nr 9/312/18 Zarządu Województwa Kujawsko-Pomorskiego z dnia 7 marca 2018r. w sprawie nadania drogom publicznym zaliczonym do kategorii dróg gminnych nowych numerów;
- Uchwały nr XXXII/291/18 Rady Miejskiej w Kowalewie Pomorskim z dnia 23 maja 2018r. w sprawie zaliczenia dróg do kategorii dróg gminnych na terenie gminy Kowalewo Pomorskie (Dz. Urz. Woj. Kuj.-Pom. z 2018r., poz. 2941);
- Uchwały nr 27/1322/18 Zarządu Województwa Kujawsko-Pomorskiego z dnia 11 lipca 2018r. w sprawie nadania drogom publicznym zaliczonym do kategorii dróg gminnych nowych numerów;
- Uchwały nr XXXVII/322/18 Rady Miejskiej w Kowalewie Pomorskim z dnia 26 września 2018r. w sprawie zaliczenia dróg do kategorii dróg gminnych na terenie gminy Kowalewo Pomorskie (Dz. Urz. Woj. Kuj.-Pom. z 2018r., poz. 4915);
- Uchwały nr 2/25/18 Zarządu Województwa Kujawsko-Pomorskiego z dnia 30 listopada 2018r. w sprawie nadania drogom publicznym zaliczonym do kategorii dróg gminnych nowych numerów;
- Uchwały nr V/38/19 Rady Miejskiej w Kowalewie Pomorskim z dnia 6 marca 2019 r. w sprawie zaliczenia dróg do kategorii dróg gminnych na terenie gminy Kowalewo Pomorskie (Dz. Urz. Woj. Kuj.-Pom. z 2019r., poz. 1522);
- Uchwały nr 16/643/19 Zarządu Województwa Kujawsko-Pomorskiego z dnia 24 kwietnia 2019 r. w sprawie nadania drogom publicznym zaliczonym do kategorii dróg gminnych nowych numerów;
- Uchwały nr VII/62/19 Rady Miejskiej w Kowalewie Pomorskim z dnia 30 maja 2019 r. w sprawie zaliczenia dróg do kategorii dróg gminnych na terenie gminy Kowalewo Pomorskie (Dz. Urz. Woj. Kuj.-

Pom. z 2019r., poz. 3339);

- Uchwały nr 25/1091/19 Zarządu Województwa Kujawsko-Pomorskiego z dnia 26 czerwca 2019 r. w sprawie nadania drogom publicznym zaliczonym do kategorii dróg gminnych nowych numerów;

- Uchwały nr X/85/19 Rady Miejskiej w Kowalewie Pomorskim z dnia 26 września 2019 r. w sprawie zaliczenia dróg do kategorii dróg gminnych na terenie gminy Kowalewo Pomorskie (Dz. Urz. Woj. Kuj.-Pom. z 2019r., poz. 5243);

- Uchwały nr 43/1971/19 Zarządu Województwa Kujawsko-Pomorskiego z dnia 6 listopada 2019 r. w sprawie nadania drogom publicznym zaliczonym do kategorii dróg gminnych nowych numerów;

- Uchwały nr XX/160/20 Rady Miejskiej w Kowalewie Pomorskim z dnia 25 czerwca 2020 r. w sprawie zaliczenia dróg do kategorii dróg gminnych na terenie gminy Kowalewo Pomorskie (Dz. Urz. Woj. Kuj.-Pom. z 2020r., poz. 3408);

- Uchwały Nr 31/1344/20 Zarządu Województwa Kujawsko-Pomorskiego z dnia 12 sierpnia 2020 roku w sprawie nadania numerów drogom publicznym zaliczonym do kategorii dróg gminnych nowych numerów;

- Uchwały Nr XXII/178/20 Rady Miejskiej w Kowalewie Pomorskim z dnia 25 września 2020 r. w sprawie zaliczenia dróg do kategorii dróg gminnych na terenie gminy Kowalewo Pomorskie (Dz. Urz. Woj. Kuj.-Pom. z 2020r., poz. 4687);.