

**UCHWAŁA NR XXXII/291/18
RADY MIEJSKIEJ W KOWALEWIE POMORSKIM**

z dnia 23 maja 2018 r.

w sprawie zaliczenia dróg do kategorii dróg gminnych na terenie gminy Kowalewo Pomorskie

Na podstawie art. 7 ust. 2 ustawy z dnia 21 marca 1985 r. o drogach publicznych (t.j. Dz. U. z 2017 r. poz. 2222; zm.: Dz. U. z 2018 r. poz. 12, poz. 138, poz. 159 i poz. 317) uchwała się, co następuje:

§ 1. Zalicza się do kategorii dróg gminnych, drogi będące własnością gminy Kowalewo Pomorskie, stanowiące uzupełniającą sieć dróg publicznych, zgodnie z załącznikiem nr 1 do niniejszej uchwały na terenie gminy Kowalewo Pomorskie.

§ 2. Szczegółowe położenie i przebieg dróg wymienionych w § 1 zostało oznaczone na mapach, stanowiących załącznik do wykazu dróg.

§ 3. Wykonanie uchwały powierza się Burmistrzowi Miasta Kowalewo Pomorskie.

§ 4. Uchwała wchodzi w życie po upływie 14 dni od dnia ogłoszenia w Dzienniku Urzędowym Województwa Kujawsko-Pomorskiego.

PRZEWODNICZĄCY RADY
MIEJSKIEJ

Jerzy Orłowski

Załącznik Nr 1 do uchwały Nr XXXII/291/18
Rady Miejskiej w Kowalewie Pomorskim
z dnia 23 maja 2018 r.

Wykaz dróg – do zaliczenia do kategorii dróg publicznych

| L. p. | Nr drogi | Nazwa drogi | Początek drogi – od: | Koniec drogi – do: | Długość drogi [m] | Nr działek geodezyjnych |
|--------------|-----------------|--------------------------|------------------------------|-----------------------------|--------------------------|--------------------------------|
| WIEŚ | | | | | | |
| 1 | | Borówno – dz. 203 | Od drogi powiatowej nr 2106C | Do drogi gminnej nr 110141C | 300 | dz. 203 obręb Borówno |
| 2 | | Borówno – dz. 84, 31 | Od drogi powiatowej nr 2106C | Do nieruchomości prywatnych | 990 | dz. 41/1, 49/1 – obręb Borówno |
| 3 | | Borówno – dz. 41/1, 49/1 | Od drogi gminnej nr 110141C | Do nieruchomości prywatnych | 1200 | dz. 41/1, 49/1 – obręb Borówno |

1. Borówno – dz. 203



2. Borówno – dz. 84, 31

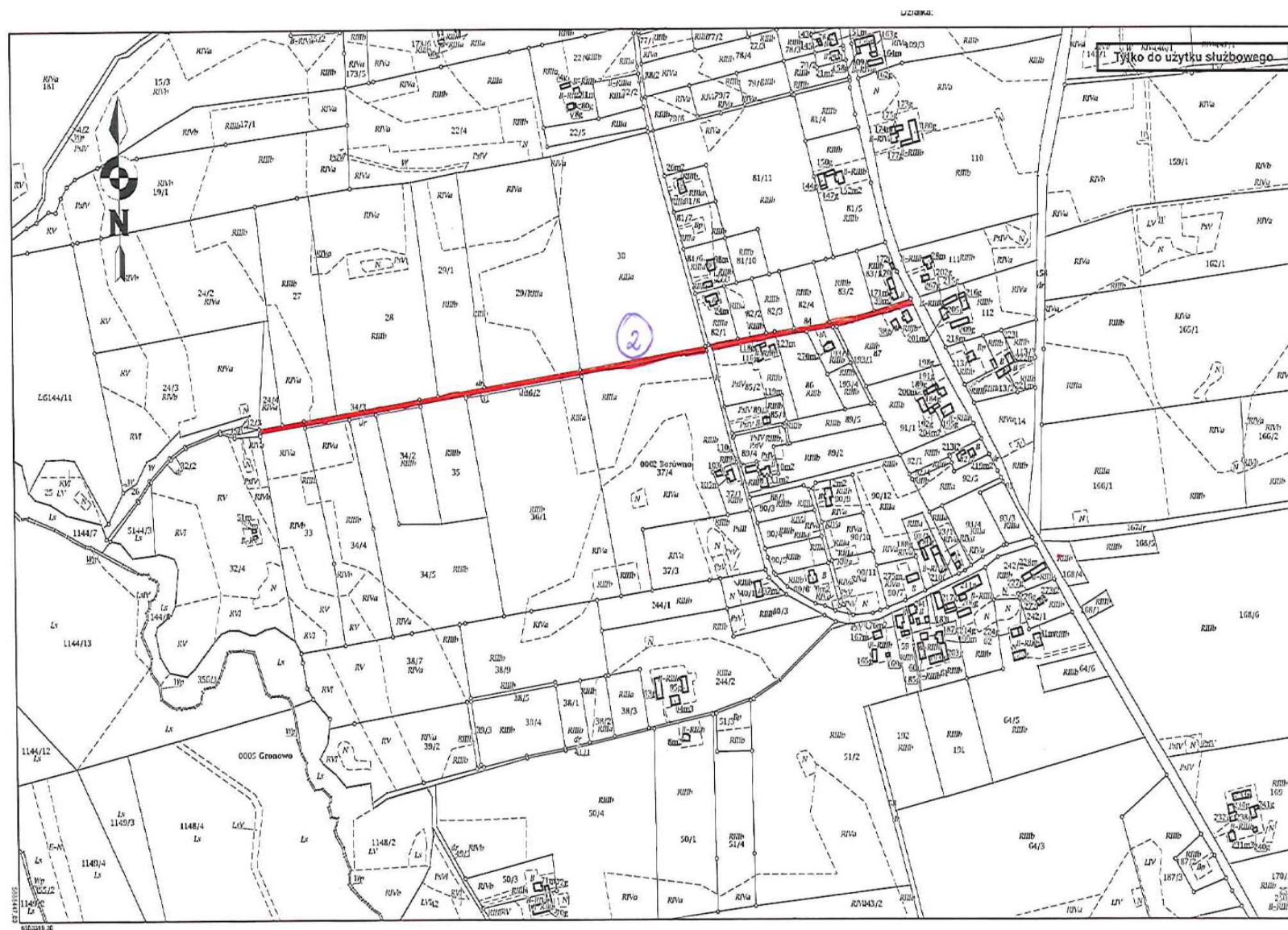

3. Borówno – dz. 41/1, 49/1



UZASADNIENIE

Do kategorii dróg gminnych zalicza się drogi o znaczeniu lokalnym niezaliczone do innych kategorii, będące własnością gminy Kowalewo Pomorskie, stanowiące uzupełniającą sieć dróg służących miejscowym potrzebom, z wyłączeniem dróg wewnętrznych. Zaliczenie do kategorii dróg gminnych następuje w drodze uchwały rady gminy, po zasięgnięciu opinii właściwego zarządu powiatu. Zgodnie z art. 7 ust. 2 ustawy z dnia 21 marca 1985 r. o drogach publicznych (tj. Dz. U. z 2017 r., poz. 2222 z późn. zm.) ustalenie przebiegu istniejących dróg gminnych następuje w drodze uchwały rady gminy.

Propozycja zaliczenia dróg do kategorii dróg gminnych została przedstawiona Zarządowi Powiatu Golubsko-Dobrzyńskiego. W wyznaczonym terminie nie wpłynęła żadna opinia Zarządu Powiatu. Zgodnie z art. 7 ust. 3 ustawy o drogach publicznych, niezłożenie opinii w przewidzianym terminie uznaje się za akceptację propozycji.

Zgodnie z art. 42 ustawy z dnia 8 marca 1990 r. o samorządzie gminnym (tj. Dz. U. 2017 r., poz. 1875) oraz art. 13 pkt 2 ustawy z dnia 20 lipca 2000 r. o ogłaszaniu aktów normatywnych i niektórych innych aktów prawnych (tj. Dz. U. 2017 r., poz. 1523), uchwała jako akt prawa miejscowego podlega ogłoszeniu w wojewódzkim dzienniku urzędowym.

Wobec spełnienia wymogów formalnych podjęcie uchwały staje się zasadne.

Sieć dróg gminnych na terenie gminy Kowalewo Pomorskie, tworzą drogi publiczne zaliczone do dróg publicznych, na podstawie:

- Uchwały nr XXI/222/2000 Rady Miejskiej w Kowalewie Pomorskim z dnia 28 czerwca 2000r. w sprawie zaliczenia dróg do kategorii dróg gminnych na terenie gminy Kowalewo Pom.,
- Uchwały nr XXVII/290/01 Rady Miejskiej w Kowalewie Pomorskim z dnia 28 marca 2001r. w sprawie zaliczenia dróg na terenie miasta Kowalewo Pom. do kategorii dróg gminnych,
- Uchwała nr VII/61/03 Rady Miejskiej w Kowalewie Pomorskim z dnia 23 czerwca 2003r. w sprawie zaliczenia dróg gminnych na terenie miasta Kowalewo Pomorskie;
- Uchwały nr 57/611/2003 Zarządu Województwa Kujawsko-pomorskiego z dnia 15 października 2003r. w sprawie nadania drogom publicznym zaliczonym do kategorii dróg gminnych nowych numerów;
- Uchwały nr XXVI/281/10 Rady Miejskiej w Kowalewie Pomorskim z dnia 31 marca 2010r. w sprawie zaliczenia dróg do kategorii dróg gminnych na terenie miasta Kowalewo Pom.;
- Uchwały nr 39/622/10 Zarządu Województwa Kujawsko-Pomorskiego z dnia 18 maja 2010r. w sprawie nadania drogom publicznym zaliczonym do kategorii dróg gminnych nowych numerów;
- Uchwały nr XXVII/265/14 Rady Miejskiej w Kowalewie Pomorskim z dnia 30 maja 2014r. w sprawie zaliczenia dróg do kategorii dróg gminnych na terenie miasta Kowalewo Pom. (Dz. Urz. Woj. Kuj-Pom. z 2014 r., poz. 1802);
- Uchwały nr 27/943/14 Zarządu Województwa Kujawsko-Pomorskiego z dnia 2 lipca 2014r. w

sprawie nadania drogom publicznym zaliczonym do kategorii dróg gminnych nowych numerów;

- Uchwały nr VII/45/15 Rady Miejskiej w Kowalewie Pomorskim z dnia 24 czerwca 2015r. w sprawie zaliczenia dróg do kategorii dróg gminnych na terenie miasta Kowalewo Pom. (Dz. Urz. Woj. Kuj.-Pom. z 2015r., poz. 2123);

- Uchwały nr 27/897/15 Zarządu Województwa Kujawsko-Pomorskiego z dnia 10 lipca 2015r. w sprawie nadania drogom publicznym zaliczonym do kategorii dróg gminnych nowych numerów;

- Uchwały nr XV/111/16 Rady Miejskiej w Kowalewie Pomorskim z dnia 29 czerwca 2016r. w sprawie zaliczenia dróg do kategorii dróg gminnych na terenie gminy Kowalewo Pomorskie (Dz. Urz. Woj. Kuj.-Pom. z 2016r., poz. 2397);

- Uchwały nr 31/1181/16 Zarządu Województwa Kujawsko-Pomorskiego z dnia 17 sierpnia 2016r. zmieniająca uchwałę w sprawie nadania drogom publicznym zaliczonym do kategorii dróg gminnych nowych numerów;

- Uchwały nr XX/184/17 Rady Miejskiej w Kowalewie Pomorskim z dnia 15 lutego 2017r. w sprawie zaliczenia dróg do kategorii dróg gminnych na terenie gminy Kowalewo Pomorskie (Dz. Urz. Woj. Kuj.-Pom. z 2017r., poz. 789);

- Uchwały nr 16/695/17 Zarządu Województwa Kujawsko-Pomorskiego z dnia 26 kwietnia 2017r. w sprawie nadania drogom publicznym zaliczonym do kategorii dróg gminnych nowych numerów;

- Uchwały nr XXVII/229/17 Rady Miejskiej w Kowalewie Pomorskim z dnia 22 listopada 2017r. w sprawie zaliczenia dróg do kategorii dróg gminnych na terenie gminy Kowalewo Pomorskie;

- Uchwały nr 9/312/18 Zarządu Województwa Kujawsko-Pomorskiego z dnia 7 marca 2018r. w sprawie nadania drogom publicznym zaliczonym do kategorii dróg gminnych nowych numerów.